

LES PETITES AFFICHES

BÉARNAISES ET DES PYRÉNÉES-ATLANTIQUES

Hebdomadaire habilité à publier les annonces légales pour le Département des Pyrénées-Atlantiques

En bref

Vols aériens : vers la reprise ?

Sans retrouver les fréquences « pré-pandémie », la liste des vols et des destinations

depuis Pau s'étoffe.

La compagnie Twinjet reprend ses rotations vers Marseille à partir du 17 mai, à raison de 3 vols par semaine. Air France relance quant à elle la ligne Pau-Ajaccio, tous les samedis du 22 mai à fin septembre et rajoute un vol quotidien sur Orly à partir du 4 mai.

Les boulangeries Chabat rachetées

Les 6 boulangeries Chabat de Pau et de Gan sont passées le 15 avril sous l'égide du très jeune et en pleine croissance groupe Baland (créé en 2019 dans le Gers). Une reprise qui inclut les 50 salariés et leur savoir-faire exceptionnel et s'accompagne de la modernisation des magasins.

Orthez annule aussi

Pour la deuxième année consécutive, la mairie d'Orthez a pris la décision d'annuler les fêtes qui devaient se dérouler du 23 au 26 juillet. La journée taurine du dimanche 25 juillet, aux arènes du Pesqué, est également retirée de l'agenda.

Le numéro: 1 €



9 991400 000008



SOMMAIRE

- | | | | |
|----------|--|---------------|--|
| 2 | > Pontacq Radio, l'écho du territoire | 6 à 12 | > Annonces légales et judiciaires |
| 3 | > Un champion du gâteau à Pau | 13 | > À relire Proust, le temps perdu l'est-il vraiment? (Fin) |
| 4 | > Renfort sud-africain pour la Section Paloise | 14 | > Océans, contes terribles et merveilleux |
| 5 | > La guerre au moustique tigre est déclarée | | |



Vite dit, Vite lu

PONTACQ RADIO SE FAIT L'ÉCHO DU TERRITOIRE

Pontacq Radio est une radio digitale créée en 2011 sur l'initiative de Julien Toth, l'actuel Président et directeur d'antenne. Après l'enthousiasme et l'approximation des débuts, l'aventure s'est peaufinée avec les équipes de la station jusqu'à une récente restructuration et professionnalisation basées sur un projet de communication précis. Animée par une équipe d'amateurs et de professionnels, Pontacq

Radio couvre principalement le territoire du Nord-Est Béarn et du Pays de Nay. La radio qui se veut le reflet de la vie locale au sens large, a conquis une audience fidèle et en constante progression, jusqu'à devenir un média incontournable pour tous les secteurs d'activité locaux. Ce mois-ci Pontacq Radio lance sa plateforme audiovisuelle baptisée l'Œil de l'Oie. pontacq-radio.fr

PAU PLANCHE SUR L'INDÉPENDANCE ÉNERGÉTIQUE DU TERRITOIRE

Le hub EnSulTe associe des chercheurs issus des sciences et technologies et des chercheurs en sciences sociales qui travaillent ensemble sur l'indépendance énergétique d'un territoire. Une démarche inédite et pleine de promesses. « EnSulTe s'appuie sur l'idée que la photosynthèse artificielle permettra peut-être un jour à chaque habitant de stocker et redistribuer autour de lui l'énergie qu'il aura lui-même produite sous forme d'hydrogène vert.

Comme dans un arbre, chacun deviendrait énergétiquement solidaire des autres » explique le chercheur palois Laurent Billon. Ce projet utopique nécessite non seulement de maturer la technologie de photosynthèse artificielle, mais aussi d'examiner les aspects juridiques, sociétaux et économiques. Coordonné par le juriste Louis de Fontenelle et le chimiste Laurent Billon, EnSulTe associe pas moins de trois laboratoires de recherche et quatre universités étrangères.

Des habitants qui produisent leur énergie



MARO & CO S'INSTALLE À PAU

Après 20 ans d'expérience en tant que commercial dans la maroquinerie, le Béarnais Joël Camblong s'installe à Pau. Passionné par son métier, Joël Camblong a su, année après année, consolider ses connaissances dans ce domaine. Après avoir étudié toutes les villes de la région, c'est à Pau, au 43 rue Maréchal Joffre, anciennement Citya, qu'il a décidé d'ouvrir sa boutique Maro & Co : « Pau est le bon choix, c'est une ville de plus en plus attractive et où on se sent bien ». Sacs de marque ou non, de conception artisanale, modernes et dans l'air du temps, il y en a pour tous les goûts.

LA PHRASE DE LA SEMAINE

« Il y a une part des gens qui continue à commander sur le site. Ils viennent retirer leur achat et se baladent dans la librairie. La crise a accentué quelque chose qui existait déjà. Je pense que nous avons gagné quatre ans sur ce point. »

Jean-Jacques Tonnet de la librairie Tonnet à Pau



En calèche à travers le Vic-Bilh

La ferme au Béth Loc se situe dans le vignoble de Madiran, à côté du lac de Bassillon-Vauzé. Sur place, Gilles et Marlène accueillent les visiteurs pour partager un moment de convivialité dans un cadre champêtre, à la découverte du territoire et du terroir, en accord avec la nature. En famille ou entre amis, pour toute animation (mariage, anniversaire...), on trouve toujours la formule qui convient. On vient aussi au Béth Loc profiter d'une balade en calèche et se ressourcer en pleine nature. Balade d'une heure ou deux ou bien à la journée, avec possibilité d'un pique-nique, confectionné par Gilles et Marlène à partir de produits locaux et /ou issus de l'agriculture biologique. Alors, belle balade !



DES ARTISANS CONFITURIERS AU CHEVET DES ABEILLES

Apiculteur et artisan confiturier à Bayonne, la maison Loreztia souhaite œuvrer à sa façon à la préservation des abeilles et autres insectes pollinisateurs. En 2019, Loreztia a lancé une opération de distribution gratuite de sachets de graines de fleurs mellifères et pollinifères. Des fleurs riches en nectar et en pollen. Devant le succès de cette opération coupée en plein élan en 2020, la boutique réitère ce printemps avec ses cocktails de graines bénéfiques aux précieux insectes pollinisateurs.

Le but de la manœuvre est de leur offrir des centaines de fleurs à butiner. Ainsi depuis le mardi 20 avril et jusqu'au samedi 1^{er} mai, tout un chacun est invité (dans un rayon de 10 km) à venir se présenter à la boutique pour y récupérer son sachet de graines.
Loreztia butik'expo
58 rue d'Espagne
à Bayonne.
Du mardi au samedi
10 h - 13 h et 14 h 30 -
18 h 30
Plus de renseignements
au : 05 59 59 55 37



UN CHAMPION DU GÂTEAU

Après 7 ans d'activité, Anne-Marie et Jean Marsan, propriétaires de la boulangerie « Le Moulin de Marsan » situé au 12 rue du Maréchal Foch à Pau, cèdent leur établissement à l'artisan pâtissier Jean-Baptiste Grangé. Champion d'Europe 2019 de sa spécialité, il intègre une rue à l'offre commerciale variée, forte d'une dizaine de secteurs d'activités différents. Soucieux de la provenance et de la qualité de ses produits, Jean-Baptiste Grangé s'attelle à confectionner des pains et des pâtisseries de qualité.



180

C'est en millions d'euros, le montant des investissements dont va bénéficier le centre hospitalier de Pau. Le hall d'accueil, la nouvelle unité de soins longue durée, le parking du personnel et le plateau technique sont concernés.



À ANGLET, LE PARC IZADIA RENAÎT DE SES CENDRES ET S'ADAPTE

LE SITE ÉCOLOGIQUE, ENGAGÉ DANS LA PRÉSERVATION DE SON ENVIRONNEMENT LITTORAL ET LA SENSIBILISATION DU PUBLIC, AVAIT ÉTÉ DUREMENT TOUCHÉ PAR L'INCENDIE DE LA PINÈDE D'ANGLET LE 30 JUILLET DERNIER. MAIS LA NATURE ET LA PASSION ONT VITE REPRIS LEURS DROITS ET LES ÉQUIPES SE SONT RAPIDEMENT LANCÉES DANS LA RÉGÉNÉRATION DES ÉCOSYSTÈMES (1 100 VÉGÉTAUX ONT ÉTÉ REPLANTÉS). DU PIRE, ELLES ONT SU TIRER LE MEILLEUR. PARI GAGNÉ, AVEC LE RETOUR DE LA FAUNE, DE LA FLORE ET LA RÉOUVERTURE DES PORTES DEPUIS LE 7 AVRIL. IZADIA.ANGLET.FR.



Coups de ♥

L'ONG PALOISE TÉLÉCOMS SANS FRONTIÈRES AUX QUATRE COINS DU MONDE

Alors que cette année a été marquée par la pandémie mondiale et les restrictions de déplacements qui y sont liées, l'ONG de téléphonie humanitaire Télécoms Sans Frontières, basée à Pau, s'est mobilisée sans relâche pour déployer son assistance téléphonique aux populations coupées du monde. Au Liban, en Grèce et au Honduras entre autres, elle a répondu comme à son habitude aux

besoins en communications d'urgence. Télécoms Sans Frontières a également poursuivi ses missions en cours dans les Balkans et en Syrie. TSF s'inscrit aussi dans des programmes éducatifs afin d'aider les enfants vulnérables, qui sont ou ont été affectés par une crise ayant entravé leur éducation. La technologie est primordiale pour permettre aux enfants d'accéder à l'éducation.

RENFORT SUD-AFRICAIN POUR LA SECTION PALOISE

La Section Paloise va pouvoir compter sur un renfort de poids avec l'arrivée de l'ouvreur international sud-africain Elton Jantjies. À 30 ans, il rejoint le club en qualité de joueur supplémentaire. Le numéro 10 évoluait jusqu'à présent en Super Rugby avec les Lions et son club a accepté de le libérer afin qu'il rejoigne la Section Paloise pour la fin de saison. Ce joueur de talent aux 37 sélections sera un renfort considérable pour l'effectif Vert et Blanc en vue du maintien. Bernard Pontneau, Président et Pierre Lahore, Directeur Général, témoignent : « L'expérience d'Elton sera précieuse pour la dernière ligne droite de la saison. C'est un joueur qui va amener de la confiance au groupe. Son arrivée nous permet de sécuriser un poste impacté par les blessures. »

6 mois de loyer commercial offerts

Le Centre commercial Carrefour Lescar recherche des projets en phase avec les nouvelles attentes des consommateurs : une offre plus naturelle, plus locale, moins productrice de déchets ou plus transparente et identifiable comme telle par le client. Le centre commercial offre six mois de loyer dans une boutique éphémère et un accompagnement sur mesure. Rendez-vous sur : centre-commercial.fr/carrefour-lescar

LA PASSERELLE D'HOLZARTE À L'ÂGE DU FER

Les travaux de la passerelle d'Holzarte qui relie sur 67 mètres les deux versants du canyon d'Olhadubi s'achèvent. À 150 mètres au-dessus du vide, les techniciens ont démonté le platelage bois pour le remplacer par un platelage métallique.

Les pylônes ont été nettoyés et des garde-corps aux abords de la passerelle sont maintenant en place. Ces travaux, d'un montant de 100 000 euros, visent à assurer la sécurité des randonneurs qui sont nombreux à franchir cette gorge spectaculaire. Située sur le GR 10, la passerelle d'Holzarte est un des points forts du tourisme en Haute Soule avec aussi dans le secteur, les Gorges de Kakuetta.



LE MARCHÉ DE SALIES DANS LA COURSE

APRÈS AVOIR ÉTÉ ÉLU « PLUS BEAU MARCHÉ » DU DÉPARTEMENT, SALIES-DE-BÉARN VISE LE TITRE RÉGIONAL. À L'ISSUE D'UN VOTE QUI L'OPPOSAIT AUX COMMUNES D'ANGLLET, DE BIARRITZ, DE SAINT-JEAN-DE-LUZ OU ENCORE DE PAU, LE MARCHÉ DE SALIES-DE-BÉARN A ÉTÉ ÉLU PLUS BEAU MARCHÉ DU 64 LE 22 MARS DERNIER, DANS LE CADRE DE L'ÉLECTION DE « VOTRE PLUS BEAU MARCHÉ » ORGANISÉ PAR TF1 ET SUD-OUEST. UNE BELLE RECONNAISSANCE POUR LA CITÉ DU SEL QUI ACCUEILLE TOUS LES JEUDIS MATIN CAMELOTS ET PRODUCTEURS LOCAUX. PROCHAINE ÉTAPE, LE TITRE RÉGIONAL, POUR LEQUEL LE MARCHÉ DE SALIES-DE-BÉARN CONCOURRA AUX CÔTÉS DE PEYREHORADE (40), MONSEMPRON (47), ROCHEFORT (17), SAINTE-FOY-LA-GRANDE (33), GONDEVILLE (16) ET SARLAT (24).

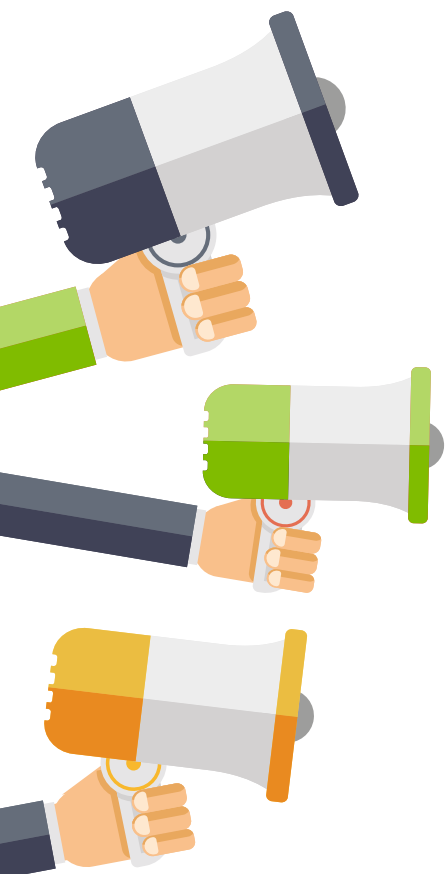



Selon Arrêté du 07/12/2020 (modifiant l'arrêté du 21/12/2012) du Ministère de la Culture et de la Communication : 4,07 € H.T. l'élément de lignage en 2021 pour les Pyrénées-Atlantiques

SCP DUALE LIGNEY-MADAR Avocats

4 rue O'Quin - 64000 PAU - Téléphone 05.59.27.20.17
www.info-encheres.com

TRIBUNAL JUDICIAIRE DE PAU Place de la Libération

VENTE AUX ENCHERES PUBLIQUES

SUR LA COMMUNE DE CADILLON
UNE BEARNAISE DU XIX^{ème}, DES PARCELLES DE VIGNE ET TERRES AGRICOLES

L'adjudication aura lieu au Palais de Justice de PAU

VENDREDI 07 MAI 2021 à 9 H 30

DESCRIPTION :

Parcelle A n° 243 : une maison d'habitation type T10 du 19^{ème} siècle sur deux niveaux comprenant : une entrée, une salle à manger, un séjour, une cuisine, 2 salles d'eau, WC, 7 chambres, 1 studio, un bureau soit 255,60 m² habitables.

Un ancien chai comprenant : une salle de réception de 63 m², une partie chai de 35 m², une petite pièce arrière de 12 m², un grenier au-dessus de la salle de réception, un atelier, un abri pour tracteur, un ancien poulailler et une cour à cochons.

Parcelle A 252 : une grange, l'ancienne étable, partie de la nouvelle étable et un appentis.

Parcelle A 253 : une prairie.

Parcelle A 244 : une prairie et partie de la nouvelle étable.

Parcelle A 487 : une ancienne vigne.

Parcelle A 203 : une prairie.

Parcelle A 494 : parcelle de terres agricoles et de vigne.

Parcelle A 40 : parcelle de terres agricoles et de vigne.

Parcelle A 491 : une jachère.

Parcelle A 26 : bois et taillis.

Surface totale : 07 ha 96 a 39 ca.

VISITE DES LIEUX : la SCP LARTIGAU, Huis-
sier de Justice à PAU, 9 rue d'Orléans, 64000

PAU. Téléphone : 05.59.98.52.90 ou site
internet : www.huissier-pau.fr pour rendez-
vous.

CONDITIONS D'OCCUPATION : les biens
sont occupés par le propriétaire, c'est à dire
qu'ils sont libres juridiquement de toute
occupation.

MISE A PRIX : 95.000 €.

Frais en sus.

CONSIGNATION DE GARANTIE : pour pou-
voir enchérir, tout amateur devra remettre à
l'Avocat qu'il aura choisi pour enchérir pré-
alablement à la vente, contre récépissé, un
chèque de banque ou une caution bancaire
égale à 10 % du montant de la mise à prix.

CONDITIONS DE LA VENTE :

N.B : les enchères ne pouvant être por-
tées que par un Avocat inscrit au Barreau de
PAU, s'adresser pour tous renseignements
à la SCP DUALE LIGNEY MADAR ou aux
autres Avocats près le Tribunal Judiciaire de
PAU.

N.B : Cahier des conditions de la vente
et description du bien peuvent être consul-
tés sur le site www.info-encheres.com, au
Greffier du Tribunal Judiciaire de PAU ou chez
l'Avocat poursuivant.

Fait à PAU, le 8 mars 2021.

Signé : la SCP DUALE-LIGNEY-MADAR.

OPPOSITIONS



SELARL CABINET BATAILLE

Wanda BATAILLE - Avocat

1 impasse Pasteur

44110 CHATEAUBRIANT

RCS NANTES 822.631.982

INSERTION UNIQUE

Suivant acte SSP en date du 31/03/2021,
enregistré au Service de la Publicité Foncière
et de l'Enregistrement de BAYONNE 1, le 06
avril 2021, Dossier 2021 00024973, référence
6404P03 2021 A 00841,

La SARL PHARMACIE DU PAYS DE
BIDACHE au capital de 7.622,45 €, dont le
siège social est sis à BIDACHE (64520), Route
de Bardos, immatriculée au RCS de BAYONNE
sous le n° 420.777.914,

A cédé à la Société PHARMACIE DU PAYS
DE BIDACHE, SELAS au capital de 30.000 €,
dont le siège social est sis à BIDACHE (64520),
125 route de Bardos, immatriculée au RCS de
BAYONNE sous le n° 895.257.566,

Le fonds de commerce d'officine de phar-
macie, sis à BIDACHE (64520), 125 route de
Bardos, pour l'exploitation duquel la SARL
PHARMACIE DU PAYS DE BIDACHE est im-
matriculée au RCS de BAYONNE sous le n°
420.777.914,

Prix : 2.100.000,00 €.

Entrée en jouissance : 01/04/2021.

Pour la réception des oppositions, domicile
est élu, pour la validité, au siège de l'officine
vendue et pour la correspondance, au siège
social de la SELARL CABINET BATAILLE, 1 im-
passe Pasteur, 44110 CHATEAUBRIANT. Pour
insertion unique.

M^{re} W. BATAILLE.



CHRISTOPHE PITICO AVOCAT Spécialiste en Droit des Sociétés PAU (64000) - 8 cours Camou

Aux termes d'un acte sous seing privé en
date à PAU des 6 et 7 avril 2021, enregistré
auprès du Service de la Publicité Foncière et
de l'Enregistrement de PAU 1 le 8 avril 2021,
Dossier 2021 00024692, référence 6404P01
2021 A 00713,

La Société FIRGO, Société A Responsabi-
lité Limitée au capital de 100 €, dont le siège
social est à PAU (64000), 318 boulevard de la
Paix, immatriculée au Registre du Commerce
et des Sociétés sous le numéro 534.801.857
RCS PAU, représentée par la SELARL EKIP, liqui-
dateur judiciaire, désignée à ces fonctions par
jugement du Tribunal de Commerce de PAU du
28 juillet 2020,

A VENDU A :

Madame Carole CASENAVE dit LOM-
PRE, demeurant à LONS (64140), 17 allées du
Pic d'Anie,

Le fonds de commerce de brasserie, café,
débit de boissons, connu sous l'enseigne
BRASSERIE DE LA PAIX, sis à PAU (64000),
318 boulevard de la Paix, et pour l'exploita-
tion duquel la Société FIRGO est inscrite au
Registre du Commerce et des Sociétés sous
le numéro 534.801.857 RCS PAU, moyennant
le prix principal de 40.000 € s'appliquant
aux éléments incorporels pour la somme de
32.677 € et aux éléments corporels pour la
somme de 7.323 €.

L'entrée en jouissance a été fixée rétroac-
tivement au 12 mars 2021.

Les oppositions seront reçues dans les
dix jours de la dernière en date des publi-
cités légales, à la SELARL EKIP, Mandataire
Judiciaire, prise en son Etude de PAU (64000),
3 place Albert 1^{er}.

Pour unique insertion,
M^{re} Christophe PITICO.



SOCIETE JURIDIQUE ET FISCALE MOYAERT DUPOURQUÉ BARALE & ASSOCIÉS Société d'Avocats

27 cours Evrard de Fayolle
33000 BORDEAUX
Tél. 05.56.01.99.77

CESSION DE FONDS DE COMMERCE

Suivant acte SSP en date à PAU du
01/04/2021, enregistré au Service de la Publi-
cité Foncière et de l'Enregistrement de PAU le
08/04/2021, dossier 2021 00024683, référence
6404P01 2021 A 00712, LA PHARMACIE
DU CENTRE BERLIOZ, SNC au capital de
2.210.000 €, dont le siège social est 32 rue
Berlioz, 64000 PAU, RCS PAU n° 492.415.492,
a cédé à la société PHARMACIE BERLIOZ
PAU, SELASU au capital de 10.000 €, dont le
siège social est 32 rue Berlioz, 64000 PAU, RCS
PAU n° 894.876.663, le fonds de commerce
d'officine de pharmacie, exploité 32 rue Ber-
lioz, 64000 PAU, pour lequel le vendeur est
inscrit au RCS de PAU sous le n° 492.415.492,
moyennant le prix de 1.150.000 €.

Les oppositions s'il y a lieu seront reçues
au fonds pour validité et chez la Société Juri-
dique et Fiscale Moyaert, Dupourqué, Barale
& Associés, 27 cours Evrard de Fayolle, 33000
BORDEAUX, pour notification.

Elles devront être faites au plus tard dans
les dix jours qui suivront la dernière en date
des publications légales prévues.

Pour insertion.



SELARL PYRENEES AVOCATS

M^{re} Arnaud SABIN
M^{re} Pauline ROY-LAHOIRE
2 rue Saint Louis - BP 314
64003 PAU Cedex
Hemen Gaude
8 avenue du 8 Mai 1945
64100 BAYONNE

APPORT DE FONDS DE COMMERCE

Suivant acte sous-seing privé en date du
11 avril 2021, M^{me} Christèle DAURE, de-
meurant 3 chemin Pandellé à THEZE (64450),
a fait apport à la Société SOLIMAGO, EURL
au capital de 10.000 € dont le siège social est
situé 3 chemin Pandellé à THEZE (64450), un
fonds de commerce d'organisme de formation
exploité 3 chemin Pandellé à THEZE (64450),
sous le nom commercial CHRYSALIS FORMA-
TION, immatriculée au RCS de PAU sous le
n° 524.846.896.

Cet acte est enregistré auprès du SIE de
PAU sous le n° Dossier 2021 00025338,
référence 6404P01 2021 A 00735 en date du
12 avril 2021 préalablement à la présente
publicité.

Les éléments incorporels et corporels dudit
fonds ont été apportés pour une valeur de
CINQ MILLE EUROS (5.000 €), la date d'entrée
en jouissance a été fixée au 12 avril 2021.

Cet apport a été effectué moyennant l'attri-
bution à M^{me} Christèle DAURE de 50 parts
sociales de l'EURL SOLIMAGO.

La Société deviendra propriétaire du fonds
apporté à compter du jour de son immatricula-
tion au Registre de Commerce et des Sociétés
de PAU mais les opérations effectuées depuis
le 11 avril 2021 concernant l'exploitation dudit
fonds, seront réputées faites pour son compte.

Les créanciers de l'apporteur disposeront
d'un délai de dix jours à compter de la dernière
en date des publications légales pour faire la
déclaration de leurs créances au Greffe du Tri-
bunal de Commerce de PAU.

GÉRANCES

MISE EN LOCATION-GERANCE

Aux termes d'un acte sous seing privé en
date du 12 avril 2021 à MOURENX, la société
MOUDIS HARD DISCOUNT, Société A Respon-
sabilité Limitée au capital de 1.093.822,40
euros, dont le siège social est situé Avenue
Henri IV, Place du Marché, 64150 MOURENX,
immatriculée au Registre du Commerce et des
Sociétés de PAU sous le numéro 424.131.977,

A donné en location-gérance à la société
ALDI MARCHE CESTAS, Société A Respon-
sabilité Limitée au capital de 17.000.000 d'e-
uros, dont le siège social est situé ZAC du Pot
au Pin, Lieu-dit Cruque Pignon, 33610 CESTAS,
immatriculée au Registre du Commerce et des
Sociétés de BORDEAUX sous le numéro 403.
092.620,

L'exploitation d'un fonds de commerce de
supermarché exploité à MOURENX (64150),
Avenue Henri IV, Place du Marché, pour lequel
la société MOUDIS HARD DISCOUNT est im-
matriculée au Registre du Commerce et des Socié-
tés de PAU sous le numéro 424.131.977.00029.

La présente location-gérance est consentie
pour une durée d'une année, à compter du
12 avril 2021, renouvelable ensuite d'année en
année par tacite reconduction, sauf dénoncia-
tion.

Pour avis.

MISE EN LOCATION-GERANCE

Aux termes d'un acte sous seing privé en
date du 12 avril 2021 à PAU, la société SOBEP-
PAL HARD DISCOUNT, Société par Actions
Simplifiée au capital de 474.634,71 euros, dont
le siège social est situé Avenue Didier Daurat,
64000 PAU, immatriculée au Registre du Com-
merce et des Sociétés de PAU sous le numéro
392.226.841,

A donné en location-gérance à la société
ALDI MARCHE CESTAS, Société A Respon-
sabilité Limitée au capital de 17.000.000 d'e-
uros, dont le siège social est situé ZAC du Pot
au Pin, Lieu-dit Cruque Pignon, 33610 CESTAS,
immatriculée au Registre du Commerce et des
Sociétés de BORDEAUX sous le numéro 403.
092.620,

L'exploitation d'un fonds de commerce de
supermarché exploité à PAU (64000), Avenue
Didier Daurat, pour lequel la société SOBEPAL
HARD DISCOUNT est immatriculée au Registre
du Commerce et des Sociétés de PAU sous le
numéro 392.226.841.00014.

La présente location-gérance est consentie
pour une durée d'une année, à compter du
12 avril 2021, renouvelable ensuite d'année en
année par tacite reconduction, sauf dénoncia-
tion.

Pour avis.



PAPIER

1 an 26 €
2 ans 47 €



PAPIER + NUMERIQUE

1 an 32 € / 2 ans 57 €

LIMITE DE RECEPTION
DE VOS ANNONCES
le LUNDI à 12 HEURES

Offrez un abonnement !



SELARL ABL ASSOCIES
Maîtres C. BATUT - K. PALARIC
J-P. LABES - D. LEDAIN
Avocats Associés
Pau Cité Multimédia
3 rue Thomas Edison
64054 PAU Cedex 09

Suivant acte sous seing privé en date à PAU du 8/04/2021 enregistré au Service de la Publicité Foncière et de l'Enregistrement de PAU 1 le 9/04/2021 dossier 2021 00025178 réf 6404P01 2021 A.00729, la Société **IDRON IMMOBILIER**, SAS au capital de 4.500 € dont le siège social est à IDRON (64320), 36 route de Tarbes, Centre Boréal, immatriculée au RCS de PAU sous le n° 824.155.287, représentée par M. Gilles DEVERGNE, a cédé à la Société **LES JARDINS DE L'IMMOBILIER**, SAS au capital de 5.000 € dont le siège social est à IDRON (64320), 36 route de Tarbes, Centre Boréal, immatriculée au RCS de PAU sous le n° 897.438.545 représentée par sa Présidente, Mme Laurence BERDUCOU, un fonds de commerce d'agence immobilière et d'intermédiaire dans toute transaction par achat, vente, location ou autres, d'immeubles et fonds de commerce, gestion locative sis et exploité à IDRON (64320), 36 route de Tarbes, Centre Boréal, comprenant :

- L'enseigne « Idron Immobilier »,
- La clientèle et l'achalandage y attachés,
- Le fichier de la clientèle,
- Le droit au bail des locaux dans lesquels les fonds est exploité,
- Les agencements et installations nécessaires à l'exploitation du fonds,
- Le site internet, le nom de domaine, le droit à l'usage de la ligne téléphonique,
- Le bénéfice de tous marchés, traités et conventions afférents à l'exploitation du fonds, et notamment les mandats en cours.

La date de l'entrée en jouissance a été fixée au 08/04/2021. La cession a été consentie et acceptée moyennant le prix principal de 30.000 € s'appliquant à hauteur de 21.000 € pour les éléments incorporels, et à hauteur de 9.000 € pour les éléments corporels.

Les oppositions, s'il y a lieu, seront reçues chez Maître Stéphane SUISSA, 6 place Gramont, 64000 PAU où il a été fait, à cette fin, élection de domicile. Elles devront être faites au plus tard dans les dix jours qui suivront la dernière en date des publications légales prévues. Pour insertion.

CONSTITUTIONS



MIOUTIK

Société Civile Immobilière
Au capital de 100 euros
Siège social : 4 avenue Didier Daurat
64000 PAU

Aux termes d'un acte sous signature privée en date à PAU du 14/04/2021, il a été constitué une société présentant les caractéristiques suivantes : **Forme sociale** : Société Civile Immobilière. **Dénomination sociale** : **MIOUTIK**. **Siège social** : 4 avenue Didier Daurat, 64000 PAU. **Objet social** : l'acquisition, l'administration et l'exploitation par bail, location ou autrement de tous immeubles ou biens immobiliers, bâtis ou non bâtis, dont elle pourrait devenir propriétaire par voie d'acquisition, échange, apport ou autrement. **Durée de la Société** : 99 ans à compter de la date de l'immatriculation de la Société au RCS. **Capital social** : 100 euros, constitué uniquement d'apports en numéraire. **Gérance** : Monsieur Jean-Bernard BARTHES, demeurant 159 avenue Jean Mermoz, 64140 BILLERE, et Monsieur Ezequiel SAEZBRAVO, demeurant 3 rue de la Chalosse, 64000 PAU. **Clauses relatives aux cessions de parts** : agrément requis dans tous les cas, des associés représentant au moins les deux tiers des parts sociales. **Immatriculation** de la Société au RCS de PAU.



Etude de Maître
Catherine LOURADOUR
Notaire à PAU (Pyrénées-Atlantiques)
15 avenue Gaston Lacoste

AVIS DE CONSTITUTION

Suivant acte reçu par Maître Catherine LOURADOUR, Notaire titulaire de l'Office Notarial sis à PAU (64000), 15 avenue Gaston Lacoste, le 13 avril 2021 a été constituée une Société Civile Immobilière ayant les caractéristiques suivantes :

La société a pour **objet** : l'acquisition, en état futur d'achèvement ou achevés, l'apport, la propriété, la mise en valeur, la transformation, la construction, l'aménagement, l'administration, la location et la vente (exceptionnelle) de tous biens et droits immobiliers, ainsi que de tous biens et droits pouvant constituer l'accessoire, l'annexe ou le complément des biens et droits immobiliers en question.

La **dénomination sociale** est : **FAMILY PINCK**.

Le **siège social** est fixé à : PARBAYSE (64360), 26 chemin Deus Esquiots.

La société est constituée pour une **durée** de 99 années.

Le **capital social** est fixé à la somme de : MILLE EUROS (1.000,00 EUR).

Les apports sont en numéraire.

Toutes les cessions de parts, quelle que soit la qualité du ou des cessionnaires, sont soumises à l'agrément préalable à l'unanimité des associés.

Les **gérants** de la société sont Monsieur Mickaël Léon **PINCK**, demeurant à PARBAYSE (64360), 26 chemin Deus Esquiots, Madame Betty Monique Renée **LAPASSADE**, demeurant à PARBAYSE (64360), 26 chemin Deus Esquiots.

La société sera **immatriculée** au Registre du Commerce et des Sociétés de PAU.

Pour avis,
Le Notaire.



Pierre SANCHEZ
Avocat au Barreau de PAU
psanchez.avocat@gmail.com
06.22.37.19.08

Par acte sous-seing privé du 09/04/2021 il a été constitué une Société par Actions Simplifiée dénommée **OLAIZOLA**.

Le **capital** est de 100,00 €, divisé en 100 actions de 1 €.

Le **siège** est fixé 11 rue du Manège à PAU (64000).

Objet : conseil et accompagnement d'entreprises notamment dans les domaines de la finance, de l'innovation, de la gestion, du management, des systèmes d'information ; l'activité de société holding.

Durée : 99 ans.

Président : Monsieur Grégory TONNIS, demeurant 11 rue du Manège à PAU (64000), nommé dans les statuts pour une durée illimitée.

Agrément : les actions ne peuvent être cédées y compris entre actionnaires qu'après agrément des deux tiers. Chaque actionnaire a le droit de participer aux assemblées, chaque action donne droit à une voix.

La société sera **immatriculée** auprès du Registre du Commerce et des Sociétés de PAU.

AVIS DE CONSTITUTION

Avis est donné de la constitution, pour une **durée** de 99 années, d'une Société A Responsabilité Limitée Unipersonnelle, qui sera **immatriculée** au Registre du Commerce et des Sociétés de PAU, dénommée **MONGENDRE TRAVAUX**, au **capital** de 1.000 €, ayant pour **objet** les activités de bricolage et d'entretien d'espaces verts, dont le **siège social** est à PAU (64000), 54 avenue des Lilas et dont le **gérant** est Monsieur Jean-Edouard PINTOR, demeurant à PAU (64000), 54 avenue des Lilas.



Etude de Maître
Catherine LOURADOUR
Notaire à PAU (Pyrénées-Atlantiques)
15 avenue Gaston Lacoste

AVIS DE CONSTITUTION

Suivant acte reçu par Maître Catherine LOURADOUR, Notaire titulaire de l'Office Notarial sis à PAU (64000), 15 avenue Gaston Lacoste, le 13 avril 2021 a été constituée une Société Civile ayant les caractéristiques suivantes :

La société a pour **objet** : l'acquisition, en état futur d'achèvement ou achevés, l'apport, la propriété, la mise en valeur, la transformation, la construction, l'aménagement, l'administration, la location et la vente (exceptionnelle) de tous biens et droits immobiliers, ainsi que de tous biens et droits pouvant constituer l'accessoire, l'annexe ou le complément des biens et droits immobiliers en question.

La **dénomination sociale** est : **LEREUX**.

Le **siège social** est fixé à : BIZANOS (64320), 3 place Gambetta.

La société est constituée pour une **durée** de 99 années.

Le **capital social** est fixé à la somme de : MILLE EUROS (1.000,00 Euros).

Les apports sont en numéraire.

Toutes les cessions de parts, quelle que soit la qualité du ou des cessionnaires, sont soumises à l'agrément préalable à l'unanimité des associés.

Les **gérants** sont Monsieur Benjamin Maurice Jean **LEREUX**, demeurant à BIZANOS (64320), 3 place Gambetta, Annabelle Adélaïde **FREIRE**, demeurant à BIZANOS (64320), 3 place Gambetta.

La société sera **immatriculée** au Registre du Commerce et des Sociétés de PAU.

Pour avis,
Le Notaire.

AVIS DE CONSTITUTION

Forme : SASU.
Dénomination : **CoZaction**.
Siège : 4 avenue Kattalin Aguirre, 64500 CIBOURE.

Durée : 99 ans à compter de son **immatriculation** au RCS de BAYONNE.

Capital : 100 €.

Objet : toutes prestations de coaching, accompagnement et formation dans le domaine des énergies et notamment dans le domaine de la gestion du CO₂, pour tous publics.

Exercice du droit de vote : tout associé peut participer aux décisions collectives sur justification de son identité et de l'inscription en compte de ses actions au jour de la décision collective. Sous réserve des dispositions légales, chaque associé dispose d'autant de voix qu'il possède ou représente d'actions.

Transmission des actions : la cession des actions de l'associé unique est libre.

Président : Monsieur Herman Luis ROJAS URDANETA, demeurant 4 avenue Kattalin Aguirre, 64500 CIBOURE.

AVIS DE CONSTITUTION

Aux termes d'un acte sous seing privé établi à OUSSE en date du 19 avril 2021, il a été constitué une Société A Responsabilité Limitée Unipersonnelle présentant les caractéristiques suivantes :

Dénomination : **DOMENJOLLE**.

Siège social : 4 chemin Cambus, 64320 OUSSE.

Objet : - Activité de garage et atelier automobile, réparation de tous véhicules auto, poids lourds et agricoles,
- Achat, vente et négoce de tous véhicules, de toutes marques, neufs et d'occasion,
- Commerce de toutes pièces et accessoires relatifs aux activités précitées.

Durée : 99 années.

Capital : 4.000,00 euros.

Gérance : Thomas DOMENJOLLE, demeurant 1 allée du Barry, 64160 LESPOURCY.

Immatriculation : RCS PAU.

Pour avis.



Isabelle OLLIVIER
Avocats & Associés
Société d'Exercice Libéral d'Avocats
à Responsabilité Limitée
Au capital de 3.000 €
17 rue de Navarre - 64000 PAU
445.337.249 RCS PAU

Suivant acte sous seing privé en date à PAU (64) du 26 mars 2021, il a été constitué une société présentant les caractéristiques suivantes :

Forme : Société par Actions Simplifiée.

Dénomination : **PHOEBUS**.

Siège social : 12 chemin de Cassou, Lotissement le Cervin, 64121 SERRES-CASTET.

Objet : l'achat en vue de la revente de tous biens mobiliers ou immobiliers, l'activité de lotisseur, promoteur immobilier ; Prise de participation dans toutes sociétés commerciales et civiles.

Durée : 99 années.

Capital social : 2.000 €.

Admission aux Assemblées - Droit de vote : tout Associé a le droit de participer aux décisions collectives, personnellement ou par mandataire, quel que soit le nombre d'actions qu'il possède. Il doit justifier de son identité et de l'inscription en compte de ses actions au jour de la décision collective.

Clauses restreignant la libre cession des actions : toutes cessions ou transmissions à titre onéreux ou gratuit doivent être soumises à l'agrément préalable de la collectivité des associés statuant à la majorité en nombre des associés présents ou représentés.

Président : M. Olivier JONCA, demeurant à BILLERE (64), 2 rue des Tamaris.

Directeur Général : M. Elie FIRAH, demeurant à PAU (64), 10 allée Lamartine.

Immatriculation de la société : RCS de PAU.

Pour avis.



13127 VITROLLES

Par acte authentique du 22/03/2021, il a été constituée une Société Civile Immobilière ayant les caractéristiques suivantes :

Dénomination : **VAMITHI**.

Objet social : l'acquisition, en état futur d'achèvement ou achevés, l'apport, la propriété, la mise en valeur, la transformation, la construction, l'aménagement, l'administration, la location et la vente (exceptionnelle) de tous biens et droits immobiliers, ainsi que de tous biens et droits pouvant constituer l'accessoire, l'annexe ou le complément des biens et droits immobiliers en question.

Siège social : 36 place Maurice Ravel, 64500 SAINT-JEAN-DE-LUZ.

Capital : 240.100 €.

Apport en nature d'un immeuble sis à SAINT-JEAN-DE-LUZ (64500), Atlantic Résidence cadastré : Section : BD, N°305, 616, 617 et 732 évalué à la somme de 240.000 €.

Apport numéraire : 100 €.

Durée : 99 ans.

Gérance : M. VANVERT Michel, demeurant 36 place Maurice Ravel, 64500 SAINT-JEAN-DE-LUZ.

Clause d'agrément : Cession soumise à l'agrément préalable à l'unanimité des associés dans tous les cas.

Immatriculation au RCS de BAYONNE.

RECTIFICATIF à l'annonce parue le 13/04/2021 concernant la constitution de la SAS VAN ON ROAD : la mention concernant le Directeur Général n'avait pas lieu d'être publiée.

RECTIFICATIF à l'avis de constitution de la SARLU LYLEBEN publié le 30/03/2021, il fallait lire : « le siège social est 3 impasse Capderolle, Lotissement Les Jardins de Léonce, 64510 NARCASTET ».

CDB Avocats
Florent BOURDALLÉ

6 avenue de Lons - 64140 BILLERE

Par acte sous-seing privé du 15/04/2021, il a été constitué une Société Civile Immobilière dénommée **NOUR**, au capital de 1.000,00 €.

Siège : 32 cours Lyautey, 64000 PAU.

Objet : acquisition, vente, construction, administration et gestion par location ou autrement de tous immeubles.

Durée : 99 ans.

Gérants : Madame Aida REGUIA, demeurant 5 rue Bernard de Clervaux, 64000 PAU et Monsieur Amide ABID, demeurant 5 rue Bernard de Clervaux, 64000 PAU pour une durée illimitée.

Toute cession de parts sociales est soumise à agrément.

Immatriculation : RCS de PAU.

CDB Avocats
Florent BOURDALLÉ

6 avenue de Lons - 64140 BILLERE

Par acte sous-seing privé en date du 16/04/2021, il a été constitué une SAS dénommée « **BDMS** » au capital de 1.000,00 €.

Le **siège** a été fixé 19 bis rue du Golf, 64140 BILLERE. **Objet** : location et installation de SPA à domicile, vente et entretien de SPA.

Durée : 99 ans.

Président désigné par voie statutaire : M. Olivier RECHÉDE, demeurant 19 bis rue du Golf, 64140 BILLERE pour une durée illimitée.

Agrément : les actions ne peuvent être cédées qu'après agrément des deux tiers.

Chaque actionnaire a le droit de participer aux assemblées, chaque action donne droit à une voix.

La société sera **immatriculée** auprès du Registre du Commerce et des Sociétés de PAU.

AVIS DE CONSTITUTION

Aux termes d'un acte SSP du 09/04/2021, il a été constitué une Société Civile Immobilière présentant les caractéristiques suivantes : **Dénomination sociale** : « **IMMO V.B.M** ». **Siège social** : Rue du Pic d'Ayous, 64400 OLORON-STE-MARIE. **Objet social** : l'acquisition d'un immeuble sis 26 rue Auguste Peyré, 64400 OLORON-STE-MARIE, administration et exploitation par bail, location ou autrement dudit immeuble et de tous autres immeubles bâtis dont elle pourrait devenir propriétaire ultérieurement, par voie d'acquisition, échange, apport ou autrement. **Durée de la Société** : 99 ans. **Capital social** : 1.000 €. **Gérance** : M. Thierry VILLANUA et Mme Marlène CARRERE épouse VILLANUA, domiciliés 6 rue Pierre et Marie Curie, 64400 OLORON-STE-MARIE. **Clauses relatives aux cessions de parts** : cession libre entre associés ou au conjoint, ascendant et descendant d'un associé, agrément dans les autres cas. **Immatriculation de la Société** au RCS de PAU.

AVIS DE CONSTITUTION

Forme sociale : Société Civile Immobilière. **Dénomination sociale** : **POSE FAMILY**. **Siège social** : Impasse Pucheu, 64160 BARINQUE. Date de constitution : 08/04/2021. **Objet social** : acquisition, gestion, exploitation par bail, location ou autrement, de tous biens ou droits immobiliers et généralement toutes opérations pouvant se rattacher directement ou indirectement à l'objet social. **Durée** : 99 ans. **Capital social** : 4.100 euros, constitué uniquement d'apports en numéraire. **Co-gérants** : Madame Christelle POSE et Monsieur Philippe POSE, demeurant Impasse Pucheu, 64160 BARINQUE. **Clauses relatives aux cessions de parts** : dispense d'agrément pour cessions entre associés. Agrément des associés à la majorité des trois quarts pour les autres cessions. **Immatriculation** au RCS de PAU.



SELARL PYRENEES AVOCATS
M^e Arnaud SABIN
M^e Pauline ROY-LAHOE
 2 rue Saint Louis - BP 314
 64003 PAU Cedex
 Hemen Gaude
 8 avenue du 8 Mai 1945
 64100 BAYONNE

AVIS DE CONSTITUTION

Il a été constitué pour une **durée** de 99 ans, une EURL au **capital** de 10.000 €, dénommée **SOLIMAGO**, qui sera immatriculée au **RCS** de PAU, ayant pour **objet** toutes opérations de conseil, audit, coaching, formation, destinées aux entreprises, administrations personnes morales publiques ou privées, physiques ou morales, l'organisation de rencontres consacrées à la formation et l'animation de groupes et généralement, toutes opérations quelconque contribuant à la réalisation de cet objet dont le **gérant** est Madame Christèle DAURE, demeurant 3 chemin de Pandellé, 64450 THEZE. **Siège social** 3 chemin de Pandellé, 64450 THEZE.

Pour avis.
 RCS PAU.

OSSAU EXPERTISE COMPTABLE
 Résidence Césard - Place de la Mairie
 64440 LARUNS

Suivant acte sous seing privé du 11/04/2021 à ARUDY, il a été constitué une SCI dont les caractéristiques sont les suivantes. **Dénomination** : **BAMAGA**. **Siège social** : 27 ter rue de la Gare, 64260 ARUDY. **Objet** : l'acquisition par voie d'achat ou d'apport, la propriété, la mise en valeur, la transformation, la construction, l'aménagement, l'administration, la vente et la location de tous biens et droits immobiliers, de tous biens et droits pouvant constituer l'accessoire, l'annexe ou le complément des biens et droits immobiliers en question. **Durée** : 99 ans. **Capital** : 1.000 €. **Gérant** : M. Jean-Marc SOUVERBIE. **Immatriculation** : au RCS de PAU.

AVIS DE CONSTITUTION

Dénomination : **WHOOT ENERGY**.
Forme : SASU.
Siège social : 423 chemin de Saubat, 64160 BUROS.
Objet : études, conseils et formation principalement dans les domaines de l'efficacité énergétique, de la production d'énergie, des énergies renouvelables, des émissions de gaz à effet de serre et de la neutralité carbone.
Capital : 1.000 €.
Durée : 99 ans.
Président : Mehdi Karim André GUELLIL, 423 chemin de Saubat, 64160 BUROS.
 Les transmissions d'actions consenties par l'associé unique s'effectuent librement.
Immatriculation : RCS de PAU.

SOCIÉTÉS

ROMAIN MARRACQ
 Société A Responsabilité Limitée
 Au capital de 10.000 euros
 porté à 200.000 euros
 Siège social : 27 route de Pau
 64510 BORDES
 808.738.280 RCS PAU

Par décision du 12/04/2021, l'associé unique a décidé une augmentation du capital social de 190.000 euros par incorporation de réserves, ce qui entraîne la publication des mentions suivantes : Ancienne mention : Capital social : 10.000 euros. Nouvelle mention : Capital social : 200.000 euros. Mention sera faite au RCS de PAU.

COOLIVING. SAS au capital de 20.000 €. Siège : 2 rue Pierre Gilles de Gennes, 64140 LONS. RCS PAU 832.165.963.
 AGE du 02/04/2021 : non dissolution de la société (L. 225-248 du Code de commerce).



SELARL MATTEI & ASSOCIES
Notaires Associés
 3 rue Louis Barthou - 64000 PAU

SELARL DE CARDIOLOGIE
PAU BEARN

Société d'Exercice Libéral
 A Responsabilité Limitée
 Au capital de 1.680.000,00 €
 Siège social : 15 allée Plein Sud
 64000 PAU
 RCS PAU 807.846.977

Aux termes d'un acte reçu par Maître Anthony ROUY en date du 22 février 2021, le capital social a été augmenté d'une somme de 120.000 € pour être porté de 1.680.000 € à 1.800.000 € puis de 1.800.000 € à 1.820.000 € par incorporation de la prime d'apport.

Aux termes de ce même acte, Madame Margaux MATHÉLIE-GUINLET, demeurant à PAU (64000), 20 boulevard des Pyrénées, Résidence Les Portiques, a été nommée en qualité de co-gérante, pour une durée illimitée, à compter de ce jour.

Les articles 7 et 18 des statuts ont été modifiés en conséquence.

Pour avis.
 RCS PAU.



SELARL MATTEI & ASSOCIES
Notaires Associés
 3 rue Louis Barthou - 64000 PAU

AEROPROTEC SERVICES

Société par Actions Simplifiée
 Au capital de 1.000 euros
 Siège social : Allée Saint-Exupéry
 64510 ASSAT
 839.945.896 RCS PAU

Aux termes de la décision de l'associée unique du 24 février 2021, le siège social a été transféré à PAU (64000), 6 rue Vincent Auriol, à compter du 28/02/2021.

L'article 4 des statuts a été modifié en conséquence.

Mention sera faite au RCS de PAU.
 Pour avis.

MAGIC TOUCH

SARL au capital de 15.000 €
 c/o M. et Mme Jurquet
 371 chemin d'Arrayoa
 64310 ASCAIN
 422.347.823 RCS BAYONNE

Par décision unanime du 31/03/2021, les associés ont nommé Mme Catherine JURQUET, gérante, en remplacement de M. Patrick JURQUET, démissionnaire, et modifié le libellé de l'adresse du siège social.

Anciennes mentions : **Gérance** : M. Patrick JURQUET. **Siège social** : c/o M. et Mme JURQUET, 371 chemin d'Arrayoa, 64310 ASCAIN.

Nouvelles mentions : **Gérance** : Mme Catherine JURQUET, 371 route d'Arraioa, 64310 ASCAIN. **Siège social** : 371 route d'Arraioa, 64310 ASCAIN.

MOANA

SARL au capital de 229.000 €
 c/o M. et Mme Jurquet
 Iru Mendi - Chemin d'Arrayoa
 64310 ASCAIN
 819.460.668 RCS BAYONNE

Par décision unanime du 31/03/2021, les associés ont nommé Mme Catherine JURQUET gérante en remplacement de M. Patrick JURQUET, démissionnaire, et modifié le libellé de l'adresse du siège social.

Anciennes mentions : **Gérance** : M. Patrick JURQUET. **Siège social** : c/o M. et Mme Jurquet, Iru Mendi, Chemin d'Arrayoa, 64310 ASCAIN.

Nouvelles mentions : **Gérance** : Mme Catherine JURQUET, 371 route d'Arraioa, 64310 ASCAIN. **Siège social** : 371 route d'Arraioa, 64310 ASCAIN.



FIDUCIAL SOFIRAL
Société d'Avocats
 31 boulevard Tournasse - 64075 PAU

NATURLAINE. SAS au capital social de 610.100 Euros. **Siège social** : 8 rue de l'Artisanat, 64680 OGEU-LES-BAINS. SIREN 511.954.695 RCS PAU.

TRANSFERT DU SIEGE SOCIAL

Aux termes d'une décision en date du 9 avril 2021, la collectivité des associés de la SAS NATURLAINE a décidé de transférer le siège social du 8 rue de l'Artisanat, 64680 OGEU-LES-BAINS à Zone Artisanale, 64130 IDAUX-MENDY, ceci à compter du 1^{er} janvier 2021 et de modifier en conséquence l'article 4 des statuts. Pour avis.

**MAVENE**

SAS au capital de 1.000,00 €
 18 chemin du Bourg - 64510 BALIROIS
 852.885.391 RCS PAU

Suivant PV d'AGE en date du 19/03/2021, l'associé unique, statuant dans le cadre des dispositions de l'art. L. 225-248 du Code de commerce, a décidé de ne pas dissoudre la société.

Dépôt légal au GTC de PAU.

**MAVENE**

SAS au capital de 1.000,00 €
 18 chemin du Bourg - 64510 BALIROIS
 852.885.391 RCS PAU

Suivant AGE du 31/03/2021 le capital a été augmenté pour être porté à 691.000 € par apport en nature avec création de 690.000 actions nouvelles. L'art. 8 des statuts a donc été modifié. Dépôt légal au GTC de PAU.

AVIS DE PUBLICITE

Aux termes d'un PV de décisions en date du 8/04/2021, l'associée unique de la Société **LA GRANGE A PAIN**, SASU, au capital social de 5.000 €, dont le siège social est situé 16 place du Foirail, 64190 NAVARENX, immatriculée au RCS de PAU sous le n° 822.084.182, a pris la décision de transférer le siège social de la Société au 2 route de Mauléon, 64190 SUSMIQUO, à compter du 15 avril 2021. L'article 4 « Siège social » des statuts a été modifié en conséquence. Mention sera faite au RCS de PAU.

LES TROIS MOUSQUETAIRES

SCI au capital de 15.000 €
 7 impasse Lahontaine - 64200 BIARRITZ
 RCS BAYONNE 500.371.413

ANNONCE LEGALE

Le 25/03/2021, les Associés ont décidé :
 • De transférer le siège social du 7 impasse Lahontaine, 64200 BIARRITZ, au **145 route de Lamigue, 64200 BASSUSSARRY**, et ce à compter du jour de l'assemblée,
 • De modifier les statuts en conséquence.
 Mention sera faite au Greffe du Tribunal de Commerce de BAYONNE.

ACOMABEL. SCI au capital de 100 €. RCS PAU 817.813.611.

A effet de l'AGO du 01/04/2021, le siège social de la société a été transféré du 38 boulevard Tournasse, Résidence Lavilla, Appartement n° 9 au 352 boulevard de la Paix, 64000 PAU. Dépôt au RCS de PAU.



SELARL MATTEI & ASSOCIES
Notaires Associés
3 rue Louis Barthou - 64000 PAU

L'ARCHIVAGE

Société A Responsabilité Limitée
Au capital de 7.680,00 euros
Siège social :
Parc d'Activités du Jalday
64500 SAINT-JEAN-DE-LUZ
RCS BAYONNE 432.077.436

Par décision du 30 mars 2021, l'associé unique a décidé la transformation de la Société en Société par Actions Simplifiée Unipersonnelle à compter de ce même jour.

Cette transformation entraîne la modification des mentions ci-après :

La durée, l'objet, le siège social et les dates de son exercice social demeurent inchangés.

Forme

- Ancienne mention : Société A Responsabilité Limitée.

- Nouvelle mention : Société par Actions Simplifiée.

Capital

- Ancienne mention : le capital social est fixé à 7.680 €. Il est divisé en 480 parts sociales de 16 € de valeur nominale, libérées intégralement, numérotées de 1 à 480, et attribuées en totalité à Monsieur Florian MACHICOTE.

- Nouvelle mention : le capital social reste fixé à 7.680 €. Il est divisé en 480 actions de 16 € chacune, libérées entièrement de leur valeur nominale et de même catégorie.

Administration

- Anciennes mentions : Avant sa transformation en SAS, la société était gérée par :

- M. Florian MACHICOTE.

- Nouvelles mentions :

PRESIDENT :

Monsieur Florian MACHICOTE, demeurant à SAINT-JEAN-DE-LUZ (64500), 9 allée Goltcha.

AGREMENT :

Tant que la société demeure unipersonnelle, toutes les transmissions d'actions s'effectuent librement. Lorsque la société comporte plusieurs associés, les actions ne peuvent être transmises à titre onéreux ou gratuit à toutes personnes non associées y compris aux descendants, ascendants et conjoints, qu'avec l'agrément préalable de la collectivité des associés réunie en Assemblée Générale Ordinaire statuant à la majorité des voix des associés disposant du droit de vote. Il est précisé ici que les actions du cédant sont prises en compte pour le calcul de cette majorité.

RCS : BAYONNE.

SCI TRESPOEY

SCI en liquidation
Au capital de 304,90 euros
Siège social : Villa St Michel
1 rue Bonado - 64000 PAU
RCS PAU 399.166.115

Aux termes du PV de l'AGO du 12/04/2021, les associés, après avoir entendu le rapport du liquidateur, ont approuvé les comptes de liquidation ; donné quitus au liquidateur M. Patrick de STAMPA, Le Peyret, Route de Pau, 64121 SERRES-CASTET et déchargé ce dernier de son mandat ; prononcé la clôture des opérations de liquidation. Les comptes de liquidation seront déposés au Greffe du TC de PAU. Mention sera faite au RCS : PAU. Pour avis.

Suivant acte sous seing privé en date du 24 décembre 2020, Madame Marie-Céline PLANTIER-DUBEDOUT a démissionné sans remplacement de ses fonctions de gérant au sein de la société « DUBEDOUT & COLLET ARCHITECTES », Société A Responsabilité Limitée, au capital de 53.538,16 € ayant son siège à PAU (64000), 8 rue Duboué, immatriculée au RCS de PAU sous le numéro 409.584.638.

Pour avis,

Mme Marie-Céline PLANTIER-DUBEDOUT.



SELARL MATTEI & ASSOCIES
Notaires Associés
3 rue Louis Barthou - 64000 PAU

SOCIETE CIVILE IMMOBILIERE LES ELFES

SOCIETE EN LIQUIDATION
Société Civile Immobilière
Au capital de 1.295.816,65 €
Siège social : Avenue Larrribau
Centre Scientifique et Technique
Jean Feger - 64000 PAU
RCS PAU 423.210.798

Aux termes du procès-verbal de l'Assemblée Générale Ordinaire du 1^{er} mars 2021, les associés, après avoir entendu le rapport du Liquidateur, ont approuvé les comptes de liquidation, donné quitus au Liquidateur, M. Michel LARIVIERE, demeurant à PAU (64000), 4 rue Jean-Paul Sartre et l'ont déchargé de son mandat, prononcé la clôture des opérations de liquidation à compter rétroactivement du 31 décembre 2020.

Les comptes de liquidation seront déposés au Greffe du Tribunal de Commerce de PAU. RCS PAU.

Pour avis.



MAURICE BUZY-PUCHEU CONSULTANT

SAS au capital de 2.000,00 €
25 rue des Moulins
64800 BORDERES
495.197.618 RCS PAU

Suivant PV d'AGO du 29/01/2021, les associés ont approuvé les comptes de liquidation, donné quitus au liquidateur, l'ont déchargé de son mandat, et ont constaté la clôture des opérations de liquidation à compter de ce jour.

Comptes de liquidation déposés au RCS de PAU.

L4 CONDOR SAS. Société par Actions Simplifiée au capital de 1.451.618 euros. Siège social : 9 rue du Pont de Taulé, 64680 OGEU-LES-BAINS. RCS PAU 814.550.182.

L'AGE réunie le 31/03/2020 a décidé de réduire le capital de 1.451.618 euros à 1.168.949 euros par voie de réduction de la valeur nominale des actions. Les articles 6.1 et 6.2 des statuts ont été modifiés en conséquence. Les mentions antérieurement publiées relatives au capital social sont ainsi modifiées : ARTICLE 6.2 - CAPITAL SOCIAL : Ancienne mention : le capital social est fixé à un million quatre cent cinquante et un mille six cent dix-huit euros (1.451.618 euros). Nouvelle mention : le capital social est fixé à un million cent soixante-huit mille neuf cent quarante-neuf euros (1.168.949 euros). POUR AVIS, le Président.

L4 CONDOR SAS. Société par Actions Simplifiée au capital de 1.168.949 euros porté à 1.081.766 euros. Siège social : 9 rue du Pont de Taulé, 64680 OGEU-LES-BAINS. RCS PAU 814.550.182.

L'AGE des associés du 31/03/2020 a décidé de réduire le capital social de 87.183 euros pour le ramener de 1.168.949 euros à 1.081.766 euros par voie de rachat et d'annulation de 108.266 actions. Le Président a constaté en date du 11/02/2021 que cette réduction de capital se trouvait définitivement réalisée à cette même date.

Les mentions antérieurement publiées relatives au capital social sont ainsi modifiées : ARTICLE 6.2 - CAPITAL SOCIAL : Ancienne mention : le capital social est fixé à un million cent soixante-huit mille neuf cent quarante-neuf euros (1.168.949 euros). Nouvelle mention : le capital social est fixé à un million quatre-vingt-un mille sept cent soixante-six euros (1.081.766 euros). POUR AVIS, le Président.



SCPA Chantal HIRIART-GIANESINI
Nicole LEGRAND
Avocats à la Cour
Droit fiscal - Droit des sociétés
Droit des affaires
PAU (64000) - 17 rue de Navarre

CERTI CONSULT

Société par Actions Simplifiée
Au capital de 8.000 €
Siège social : ANGAÏS (64510)
58 rue des Pyrénées
799.794.854 RCS PAU

Suivant procès-verbal de l'Assemblée Générale Ordinaire Annuelle du 31 mars 2021, les Associés ont désigné, conformément à l'article R. 6352-19 du Code de commerce et pour une durée de 6 exercices, le CABINET PERES SARL dont le siège social est à LONS (64146), CS 30405, 167 bis avenue Jean Mermoz, en qualité de Commissaire aux comptes titulaire et M. Eric FAIVRE-DUBOZ, domicilié à LONS (64146), CS 30405, 167 bis avenue Jean Mermoz, en qualité de Commissaire aux comptes suppléant.

Le dépôt légal sera effectué auprès du Greffe du Tribunal de Commerce de PAU.

SCI GARIA

Au capital de 1.000 euros
Siège social : 5 rue de la Soule
64130 CHERAUTE
851.472.621 RCS PAU

AVIS DE PUBLICITE

Aux termes d'une décision en date du 01/04/2021, le Gérant a décidé de transférer le siège social du 5 rue de la Soule, 64130 CHERAUTE au Lieu Dit Menditta, Maison Lampo Enia, 64130 MENDITTE à compter du même jour, et de modifier en conséquence l'article 4 des statuts.

Mention sera faite au RCS de PAU.

I LOVE MIAMI

SAS au capital de 286.000 euros
9 bis rue Paul Courbin
64600 ANGLET
891.849.374 RCS BAYONNE

Il résulte des procès-verbaux des décisions des associés du 04/03/2021 et du Président du 08/04/2021 que le capital a été augmenté d'une somme de 115.000 euros pour être porté à 401.000 euros. Mention en sera faite au RCS de BAYONNE.

JEAN-PHILIPPE

SAINTE-CLUQUE
Société par Actions Simplifiée
Au capital de 1.000 euros
Siège social :
4 impasse de la Fontaine
64390 AUTEVIELLE ST MARTIN
BIDEREN
830.920.518 RCS PAU

Aux termes des décisions de l'associé unique en date du 26/02/2021, il a été décidé qu'il n'y avait pas lieu de dissoudre la société bien que l'actif net soit devenu inférieur à la moitié du capital social, conformément aux dispositions de l'article L. 225-248 du nouveau Code de commerce. Mention en sera faite au RCS de PAU.

STE EUROPEENNE DE CONFEC-TION ET DE NOUVEAUTES ARTISTIQUES. SARL au capital de 15.244,90 €. RCS PAU 301.190.534.

Par AGE du 25/03/2021, le siège social a été transféré de Parc d'Activités Clément Ader, 64510 ASSAT au 3 rue de Chaly, 64320 IDRON à effet du 01/01/2021. L'article 5 des statuts a été modifié en conséquence. Dépôt au RCS de PAU.



CDB Avocats
Florent BOURDALLÉ

6 avenue de Lons - 64140 BILLERE

SAS CRISTAL IN PISCINE au capital de 1.500 €. Siège 9B rue Paul Courbin, 64600 ANGLET. RCS BAYONNE n° 801.336.744.

Par décision du 15/04/2021, l'associée unique personne morale a décidé, conformément aux dispositions de l'article 1844-5 du Code civil, la dissolution par confusion de patrimoine et sans liquidation de la Société à compter du 31/12/2020.

Cette dissolution entraîne la transmission universelle du patrimoine de la Société au profit de la Société KLEA CONCEPTION, associée unique personne morale, sans qu'il y ait lieu à liquidation, sous réserve qu'à l'issue du délai d'opposition accordé par la loi aux créanciers sociaux, lesdits créanciers n'aient pas formé opposition à la dissolution ou, en cas d'opposition, que celles-ci soient rejetées en première instance ou que le remboursement des créances ait été effectué ou les garanties constituées.

Les oppositions seront reçues au Cabinet CDB Avocats, 6 avenue de Lons, 64140 BILLERE.

Mention sera faite au RCS : BAYONNE.

SOBEPAL HARD DISCOUNT

Société par Actions Simplifiée
Au capital de 474.634,71 euros
Siège social : Avenue Didier Daurat
64000 PAU
392.226.841 RCS PAU

Aux termes de décisions en date du 12 avril 2021, l'associé unique a constaté la cessation des fonctions de Directeur Général de Monsieur Franck FRAS à cette même date.

MOUDIS HARD DISCOUNT

Société A Responsabilité Limitée
Au capital de 1.093.822,40 euros
Siège social : Avenue Henri IV
Place du Marché - 64150 MOURENX
424.131.977 RCS PAU

Aux termes de décisions en date du 12 avril 2021, l'associé unique a constaté la cessation des fonctions de co-gérant de Monsieur Franck FRAS à cette même date.

OK ARCHITECTES

SASU au capital de 4.000 €
Siège social :
5 rue Léon Jouhaux - 64000 PAU
822.683.801 RCS de PAU
Nom domaine : okarchitectes.eu

L'AGE du 26/02/2021 a décidé la dissolution de la société et sa mise en liquidation amiable à compter du 26/02/2021, nommé en qualité de liquidateur, M. OTTMER Bertrand, demeurant 5 rue Léon Jouhaux, 64000 PAU, et fixé le siège de liquidation au siège social. Modification au RCS de PAU.

PY TOITURE. Société A Responsabilité Limitée au capital de 5.500 euros. Siège social : 332 route de Poulin, 64170 SERRES-SAINTE-MARIE. RCS PAU 818.917.841.

AVIS DE PUBLICITE

Aux termes d'une décision de l'associé unique du 01/03/2021, il résulte que : le capital a été augmenté de 45.500 euros, pour être porté à 51.000 euros, par incorporation de réserves. L'article 11 des statuts a été modifié en conséquence. Ancienne mention : Capital : 5.500 euros. Nouvelle mention : Capital : 51.000 euros. Mention sera faite au RCS : PAU. Pour avis.



Dénomination :

GFA DARMENDIEU

Forme : SC.

Capital social : 83.846 euros

Siège social : Labouhure

LABASTIDE-VILLEFRANCHE

64270 SALIES-DE-BEARN

424.635.266 RCS PAU

TRANSFERT DE SIEGE SOCIAL

Aux termes de l'AGE en date du 15 mars 2021, les associés ont décidé, à compter du 15 mars 2021, de transférer le siège social à RD 6, Domaine Darmandieu, 40300 SAINT-ETIENNE D'ORTHE. Radiation du RCS de PAU et immatriculation au RCS de DAX.

ARVERNE GROUP

Société par Actions Simplifiée

Au capital de 19.944 €

Siège social : 64000 PAU

2 avenue du Président Pierre Angot

RCS PAU 850.295.957

AUGMENTATION DE CAPITAL

Aux termes des décisions de l'Assemblée Générale des associés du 31 décembre 2020 :

Le capital social a été augmenté de 268.056 euros par incorporation du compte « prime d'émission » pour être porté à 288.000 euros. L'article 6 « Apports - Capital social » des statuts a été modifié en conséquence.

Ancienne mention

Capital : 19.944 euros.

Nouvelle mention

Capital : 288.000 euros.

Mention sera faite au RCS de PAU.

Pour avis.

MECASU

Société A Responsabilité Limitée

Au capital de 7.500 euros

Siège social : 4 rue Paul Cézanne

64110 JURANÇON

484.394.051 RCS PAU

Aux termes du procès-verbal de l'Assemblée Générale Extraordinaire du 23/03/2021, il résulte que :

- Le nom de Pierre CAMPISTROUS, ancien Gérant, a été retiré des statuts sans qu'il y ait lieu à un remplacement par celui d'Annie CAMPISTROUS, nouvelle Gérante, demeurant 8 rue Emile Salles, 65800 AUREILHAN,

- Le siège social a été transféré au 8 rue Emile Salles, 65800 AUREILHAN, à compter du 23/03/2021.

En conséquence, la Société qui est immatriculée au Registre du Commerce et des Sociétés de PAU sous le numéro 484.394.051 fera l'objet d'une nouvelle immatriculation au Registre du Commerce et des Sociétés de TARBES.

L'article « Siège social » des statuts a été modifié en conséquence.

Pour avis.

**THEZA**

SCI en liquidation

Au capital de 200.000 €

31 rue Henri Faisans - 64000 PAU

480.082.163 RCS PAU

Suivant PV d'AGO du 31/12/2020, les associés ont approuvé les comptes de liquidation, donné quitus à la liquidatrice et l'ont déchargée de son mandat, et ont constaté la clôture des opérations de liquidation à compter de ce jour.

Les comptes de liquidation seront déposés au RCS de PAU.

PEA VAL DE LOIRE

Société A Responsabilité Limitée

Au capital de 15.000 euros

Siège social :

1 allée Catherine de Bourbon

64000 PAU

RCS PAU 490.773.215

Par décision du 1^{er} avril 2021, l'associée unique a décidé la dissolution sans liquidation de la société PEA VAL DE LOIRE entraînant la transmission universelle du patrimoine à celle-ci, savoir la société GROUPE PEA, dont le siège social est situé 1 allée Catherine de Bourbon, 64000 PAU, identifiée sous le numéro 489.440.610 RCS PAU, conformément aux dispositions de l'article 1844-5 alinéa 3 du Code Civil et de l'instruction fiscale 4 I - 1 - 03 n° 118 du 07/07/03. Les créanciers peuvent former opposition dans les trente jours de la présente publication au Tribunal de Commerce de PAU. Mention sera faite au RCS de PAU.

AVIS DE DISSOLUTION

Suivant décision de l'associé unique, du 31 mars 2021, il a été décidé de la dissolution de la société selon les caractéristiques suivantes :

Dénomination : DIRECT CAPITAL.**Forme Juridique :** SARL Unipersonnelle.**Capital :** 500 €.**Adresse :** 900 route de Juren, 64370 SAINT-MEDARD.**Greffé :** Tribunal de Commerce de PAU.**RCS :** 819.492.919.**Le Liquidateur :**

- **Civilité :** Monsieur
- **Nom :** SARTHOU
- **Prénom :** Pierre-Henri
- **Adresse :** 2 chemin de Tinguette
- **Pays :** France
- **Code Postal :** 64230
- **Ville :** MAZEROLLES.

Le siège de dissolution :

• **Adresse :** 900 route de Juren, 64370 SAINT-MEDARD.

**BOMAC**

Société par Actions Simplifiée

Au capital de 8.000 euros

Siège social : 41 chemin Lous Mats

64510 ASSAT

400.226.973 RCS PAU

Aux termes d'une décision en date du 31 mars 2021, le Président de la Société par Actions Simplifiée BOMAC, usant des pouvoirs conférés par les statuts, a décidé de transférer le siège social du 41 chemin Lous Mats, 64510 ASSAT au 5 chemin de la Côte Pébörde, 64110 RONTIGNON à compter de ce jour et de modifier en conséquence l'article 4 des statuts.

POUR AVIS,

Le Président.

SCI LE TUQUET

Société Civile Immobilière

Au capital de 6.402,86 €

Siège social :

CASTETNAU-CAMBLONG

64190 NAVARRENX

347.390.312 RCS PAU

AVIS DE PUBLICITE

Aux termes d'une AGE en date du 08/04/2021, les associés ont pris acte de la démission de Mme Danièle VIDAL GARCIA de son mandat de gérante, à compter de ce jour et ont nommé en remplacement en qualité de nouveau gérant pour une durée indéterminée à compter dudit jour M. Alfonso VIDAL GARCIA, demeurant 2 boulevard d'Aragon, 64000 PAU. L'article 17 des statuts a été modifié en conséquence. RCS PAU.

Pour avis.

LA FERME DES PAYSANS BIO

Société A Responsabilité Limitée

Au capital de 7.500 euros

Siège social : Chemin Marque Daban

64530 GER

502.108.210 RCS PAU

AVIS DE DISSOLUTION ANTICIPEE

L'Assemblée Générale Extraordinaire, réunie le 15 avril 2021, a décidé la dissolution anticipée de la Société à compter de cette même date et sa mise en liquidation amiable sous le régime conventionnel dans les conditions prévues par les statuts et les délibérations de ladite assemblée.

Elle a nommé comme liquidateur, M. **LARBORDE Vincent**, demeurant 17B rue Victor Hugo à TARBES (65000) pour toute la durée de la liquidation, avec les pouvoirs les plus étendus tels que déterminés par la loi et les statuts pour procéder aux opérations de liquidation, réaliser l'actif, acquitter le passif, et l'a autorisé à continuer les affaires en cours et à en engager de nouvelles pour les besoins de la liquidation.

Le siège de la liquidation est fixé Chemin Marque Daban à GER (64530). C'est à cette adresse que la correspondance devra être envoyée et que les actes et documents concernant la liquidation devront être notifiés.

Les actes et pièces relatifs à la liquidation seront déposés au Greffe du Tribunal de Commerce de PAU en annexe au Registre du Commerce et des Sociétés.

Pour avis,**Le Liquidateur.****ROUSSEAUX TRAITEUR**

Société A Responsabilité Limitée

Au capital de 2.000,00 €

Siège social : 8 rue des Floralies

64800 ASSON

789.223.278 RCS PAU

Selon décisions du 23/02/2021, l'associée unique a décidé la dissolution anticipée de la société à compter du même jour suivie de sa mise en liquidation. Mme Thi ROUSSEAUX, demeurant à 8 rue des Floralies, 64800 ASSON, a été désignée en qualité de liquidatrice.

Les pouvoirs les plus étendus pour terminer les opérations sociales en cours, réaliser l'actif et apurer le passif lui ont été conférés. Le siège de la liquidation est fixé au siège social au 8 rue des Floralies, 64800 ASSON. C'est à cette adresse que la correspondance doit être adressée et où les actes et documents concernant la liquidation doivent être notifiés. Le dépôt des actes et pièces relatifs à la liquidation sera effectué au Greffe du Tribunal de Commerce de PAU. Pour avis, le représentant légal.

SYSTEMES 64

Société A Responsabilité Limitée

en liquidation

Au capital de 4.000 euros

Siège social : Rue de l'Orée du Bois

64110 RONTIGNON

Siège de liquidation :

Rue de l'Orée du Bois

64110 RONTIGNON

752.034.959 RCS PAU

Aux termes d'une décision en date du 31/12/2020, l'associé unique, après avoir entendu le rapport du liquidateur, a approuvé les comptes de liquidation, a donné quitus au liquidateur, Georges RODRIGUES, demeurant Rue de l'Orée du Bois, 64110 RONTIGNON, l'a déchargé de son mandat et a prononcé la clôture de la liquidation à compter du 31/12/2020. Les comptes de liquidation seront déposés au Greffe du Tribunal de Commerce de PAU, en annexe au Registre du Commerce et des Sociétés. Pour avis, le liquidateur.

SUCCESSIONS**SELARL MATTEI & ASSOCIES**

Notaires Associés

3 rue Louis Barthou - 64000 PAU

AVIS DE SAISINE DE LEGATAIRE UNIVERSEL - DELAI D'OPPOSITION**Article 1007 du Code civil****Article 1378-1 Code de procédure civile****Loi n° 2016-1547 du 28 novembre 2016**

Suivant testament olographe en date du 26 mai 2004, **Madame Marie-Christine José MALHERBE**, en son vivant retraitée, célibataire, demeurant à OLORON-SAINTE-MARIE (64400), 2 rue Malherbe, née à PAU (64000), le 12 avril 1944 et décédée à OLORON-SAINTE-MARIE (64400) (France), le 16 décembre 2020, a consenti un legs universel.

Consécutivement à son décès, ce testament a fait l'objet d'un dépôt aux termes du procès-verbal d'ouverture et de description de testament reçu par Maître Sonia MARTINERIE, Notaire au sein de la Société d'Exercice Libéral à Responsabilité Limitée dénommée « SELARL MATTEI & ASSOCIES », titulaire d'un Office Notarial dont le siège est à PAU (64000), 3 rue Louis Barthou, le 8 mars 2021, duquel il résulte que le légataire remplit les conditions de sa saisine.

Les oppositions seront reçues entre les mains du Notaire chargé du règlement de la succession : Maître Sonia MARTINERIE, Notaire à PAU (64000), 3 rue Louis Barthou, dans le délai d'un mois à compter de la réception de l'expédition du procès-verbal par le Tribunal Judiciaire de PAU en date du 10 mars 2021 et dont le récépissé a été délivré au Notaire chargé de la succession le 23 mars 2021.

En cas d'opposition, le légataire sera soumis à la procédure d'envoi en possession.

Pour avis, Maître Sonia MARTINERIE.

**SCP A. NAVARRI****L. MARSANT****& J-B. de GIACOMONI**

Notaires Associés

24 avenue Jean Jaurès

CS 80021 - 33152 CENON Cedex

AVIS DE SAISINE DE LEGATAIRE UNIVERSEL - DELAI D'OPPOSITION**Article 1007 du Code civil****Article 1378-1 Code de procédure civile****Loi n° 2016-1547 du 28 novembre 2016**

Suivant testament olographe en date du 19 juillet 2013, suivi d'un codicille en date du 21 juin 2016, **Madame Eva Rachelle Jeanne LACOMBE**, en son vivant retraitée, demeurant à ORTHEZ (64300), EHPAD La Visitation, Rue du Moulin. Née à BORDEAUX (33000), le 13 mai 1923. Veuve de Monsieur Paul Tiburce **COUDROY** et non remariée. Décédée à ORTHEZ (64300) (France), le 8 décembre 2020, a consenti un legs universel.

Consécutivement à son décès, ce testament a fait l'objet d'un dépôt aux termes du procès-verbal d'ouverture et de description de testament reçu par Maître Jean-Baptiste de GIACOMONI, le 7 avril 2021, duquel il résulte que le légataire remplit les conditions de sa saisine.

Opposition à l'exercice de ses droits pourra être formée par tout intéressé auprès du notaire chargé du règlement de la succession : Maître Jean-Baptiste de GIACOMONI, Notaire à CENON (33150), 24 av. Jean Jaurès, référence CRPCEN : 33040, dans le mois suivant la réception par le Greffe du Tribunal Judiciaire de PAU de l'expédition du procès-verbal d'ouverture du testament et copie de ce testament.

En cas d'opposition, le légataire sera soumis à la procédure d'envoi en possession.



OFFICE NOTARIAL
Thérèse LAMARQUE D'ARROUZAT
Chantal BRET-DIBAT
Notaires Associés

AVIS DE SAISINE DE LEGATAIRE
UNIVERSEL - DELAI D'OPPOSITION

Article 1007 du Code civil
Article 1378-1 Code de procédure civile
Loi n° 2016-1547 du 28 novembre 2016

Par testament olographe en date du 17 novembre 2019,

Monsieur André LAPORTERE, en son vivant Retraité, demeurant à AUGA (64450), 15 chemin de Pellarouy.

Né à AUGA (64450), le 4 juin 1933.
Célibataire. Non lié par un Pacte Civil de Solidarité.

Décédé à PAU (64000) (France), le 14 février 2021.

A consenti un legs universel.
Consécutivement à son décès, ce testament a fait l'objet d'un dépôt aux termes du procès-verbal d'ouverture et de description de testament reçu par Maître Thérèse LAMARQUE D'ARROUZAT, Notaire à ARZACQ (64410), 4 rue de l'Eglise, le 1^{er} avril 2021, duquel il résulte que le légataire remplit les conditions de sa saisine.

Les oppositions, s'il y a lieu, pourront être formées en l'Office Notarial dans le mois suivant la réception par le Greffe du Tribunal Judiciaire de PAU de l'expédition du procès-verbal d'ouverture du testament et copie de ce testament.

En cas d'opposition, le légataire sera soumis à la procédure d'envoi en possession.



AVIS DE SAISINE DE LEGATAIRE
UNIVERSEL - DELAI D'OPPOSITION

Suivant testament olographe en date du 12 avril 2001, **Madame Félicie ARTIGAU**, en son vivant retraitée, célibataire, demeurant à HAUX (64470) Maison Quihillalt, née le 25 avril 1936, décédée à PAU (64000) (France), le 15 février 2021.

A consenti un legs universel.
Consécutivement à son décès, ce testament a fait l'objet d'un dépôt aux termes du procès-verbal d'ouverture et de description de testament reçu par Maître Michel HAU-PALÉ, Notaire Associé de la Société Civile Professionnelle « Michel HAU-PALÉ et Christophe GOURGUES », titulaire d'un Office Notarial à MAULEON-LICHARRE, 13 rue Arnaud de Maytie, le 7 avril 2021, duquel il résulte que le légataire remplit les conditions de sa saisine.

Opposition à l'exercice de ses droits pourra être formée par tout intéressé auprès du notaire chargé du règlement de la succession : Maître Michel HAU-PALE, Notaire à MAULEON-LICHARRE (64130), référence CRPCEN : 64065, dans le mois suivant la réception par le Greffe du Tribunal Judiciaire de PAU de l'expédition du procès-verbal d'ouverture du testament et copie de ce testament.

En cas d'opposition, le légataire sera soumis à la procédure d'envoi en possession.

Pour avis, Maître Michel HAU-PALE.



François LOUSTALET
Bernard CASTAY
Jean-Michel LATOUR
SELARL titulaire d'un Office Notarial
à PAU (64000) - 18 rue Taylor

Par testament olographe du 4 mai 2011 déposé au rang des minutes de Maître François LOUSTALET, Notaire à PAU (64), 18-20 rue Alexander Taylor, suivant procès-verbal en date du 11 mars 2021, **Monsieur Henri Elie VERGEZ**, en son vivant, demeurant à PAU (64), 44 avenue Péboué, né à TARBES (65), le 1^{er} septembre 1930 et décédé à PAU (64), le 4 décembre 2020, a institué un légataire universel.

Les oppositions seront reçues entre les mains du notaire ci-dessus désigné, chargé du règlement de la succession, dans le délai d'un mois suivant réception par le Tribunal Judiciaire de PAU de l'expédition du procès-verbal d'ouverture du testament.

Pour avis,
Maître François LOUSTALET.



RÉGIMES MATRIMONIAUX
CHANGEMENT
DE REGIME MATRIMONIAL

Suivant acte reçu par Maître Catherine LOURADOUR, Notaire titulaire de l'Office Notarial sis à PAU (64000), 15 avenue Gaston Lacoste, CRPCEN 64003, le 12 avril 2021, a été conclu le changement de régime matrimonial portant adoption de la communauté universelle entre :

Monsieur Alain Daniel Raphaël CUVILLIER, Retraité, et **Madame Chantal Germaine Marie-Yvonne BOUTELIER**, Retraitée, son épouse, demeurant ensemble à PAU (64000), 1 rue Victor Hugo.

Monsieur est né à FOUQUIERES-LES-LENS (62740), le 10 novembre 1945,
Madame est née à ORAN (Algérie) le 19 janvier 1947.

Mariés à la mairie de LE HAVRE (76600) le 8 décembre 1972 sous le régime de la communauté d'acquêts à défaut de contrat de mariage préalable. Ce régime matrimonial n'a pas fait l'objet de modification.

Monsieur est de nationalité française.
Madame est de nationalité française.
Résidents au sens de la réglementation fiscale.

Les oppositions des créanciers à ce changement, s'il y a lieu, seront reçues dans les trois mois de la présente insertion, en l'Office Notarial où domicile a été élu à cet effet.

Pour insertion,
Le Notaire.



Monsieur John Sydney CHEESE-BROUGH, retraité, né à MIDDLESBROUGH (Royaume-Uni), le 14 novembre 1945 et **Madame Elisabeth Magdalena VAN NIEUWENBURG**, sans profession, née à ROTTERDAM (Pays-Bas), le 08 mars 1954, demeurant ensemble à LASSEUBE (64290), 617 chemin Rances, « Jas Du Pic ».

Les époux CHEESEBROUGH / VAN NIEUWENBURG se sont mariés à HILLEGERSBERG, (Pays-Bas) le 28 mai 1976 sans avoir fait précéder leur union d'un quelconque contrat de mariage et ont fixé leur premier domicile à ABERDEEN (Royaume-Uni). Ces derniers se sont trouvés soumis au régime de la loi anglaise de la séparation de biens.

M. et Mme John CHEESEBROUGH, suivant acte reçu par M^e CONTE, Notaire à SOUMOULOU, le 23 août 2005, contenant déclaration de loi applicable, ont souhaité soumettre les biens immobiliers situés en France qu'ils allaient acquérir au régime de la communauté universelle des biens avec clause d'attribution de communauté intégrale au conjoint survivant.

Aux termes d'un acte reçu par M^e Yannik BRIERE, Notaire à PAU, le 07 avril 2021, les époux CHEESEBROUGH ont procédé à un changement de régime matrimonial afin d'adopter le régime de la communauté universelle avec attribution intégrale au conjoint survivant.

L'acte a été reçu par M^e Yannik BRIERE, Notaire à PAU, le 07 avril 2021.

Les oppositions seront reçues en l'Etude de M^e Yannik BRIERE, Notaire à PAU (64000), 3 rue du Maréchal Foch, où domicile a été élu à cet effet, pendant un délai de trois mois à compter de la date de parution du présent journal, par lettre recommandée avec demande d'avis de réception ou par acte d'Huissier de Justice.

En cas d'opposition, les époux peuvent demander l'homologation du changement de régime matrimonial auprès du Juge aux Affaires Familiales du Tribunal Judiciaire compétent.

Pour insertion conformément aux dispositions de l'article 1397 du Code civil - M^e Yannik BRIERE.



SCP BILLERACH et CAMET-LASSALLE
9 rue Saint Gilles
64300 ORTHEZ

CHANGEMENT
DE REGIME MATRIMONIAL

Acte de Maître Jean-François BILLERACH, Notaire à ORTHEZ, en date du 12 avril 2021.

Suivant acte reçu par Maître Jean-François BILLERACH, Notaire à ORTHEZ, le 12 avril 2021, **Monsieur Yves Roland RUSSIER**, demeurant à ORTHEZ (64300), Chemin Lassalle, Quartier des Marmonts et **Madame Francine Thérèse MAZZOLO**, son épouse, demeurant à ORTHEZ (64300), Chemin Lassalle, Quartier des Marmonts, mariés à RUSTIQUES (11800), le 3 novembre 1962, sous le régime de la communauté de biens réduite aux acquêts aux termes du contrat de mariage reçu par Maître FERRAND, Notaire à MEULAN (78250) le 16 octobre 1962, ont procédé aux modifications suivantes :

- En cas de dissolution du mariage par le décès de l'un des époux, attribution de la pleine propriété des biens meubles et immeubles, au survivant.

- L'apport par Monsieur Yves Roland RUSSIER à la communauté d'un bien immobilier sis à ORTHEZ (64300), 1157 chemin Lassalle.

Les oppositions pourront être faites dans un délai de trois mois et devront être notifiées, par lettre recommandée avec demande d'avis de réception ou par exploit d'Huissier adressé au Notaire rédacteur de l'acte, savoir :

Maître Jean-François BILLERACH
9 rue Saint Gilles
64302 ORTHEZ Cedex.

En cas d'opposition, les époux peuvent demander l'homologation du changement de régime matrimonial au Tribunal Judiciaire.

TRIBUNAL DE COMMERCE



TRIBUNAL DE COMMERCE DE PAU

JUGEMENTS RENDUS
A L'AUDIENCE DU 13/04/2021

Ouverture de redressement judiciaire de :

CIGARE SO (SARL) - RCS BAYONNE 808.885.418 - 36 rue Francis Jammes, 64240 HASPARREN - Date de cessation des paiements : 28/02/2021.

Mandataire judiciaire SELARL EKIP' prise en la personne de Maître François LEGRAND, 3 place Albert 1^{er}, 64000 PAU.

Les créances sont à déclarer, dans les deux mois au plus tard de l'insertion à paraître au BODACC, auprès du Mandataire Judiciaire ou sur le portail électronique à l'adresse :

<https://www.creditors-services.com>.

Ouverture de liquidation judiciaire de :

ITERAA SPA (SASU) - RCS PAU 848.785.754 - Soins de beauté - 9 rue Ollé Laprunne, 64110 JURANÇON - Date de cessation des paiements : 31/03/2021.

Liquidateur SELAS EGIDE prise en la personne de Maître Yann BRANCO-FERNADES, 2 rue Thomas Edison, Bât. A, Cité Multimédia, 64054 PAU.

Les créances sont à déclarer, dans les deux mois au plus tard de l'insertion à paraître au BODACC, auprès du liquidateur ou sur le portail électronique à l'adresse :

<https://www.creditors-services.com>.

Conversion en liquidation judiciaire de :

ASSISTANCE ET PARTENARIAT CONSULTANT (SASU) - RCS PAU 388.330.128 - Conseil pour les affaires et autres conseils de gestion, 8 avenue Montardon, 64000 PAU.

Liquidateur SELARL EKIP' prise en la personne de Maître François LEGRAND, 3 place Albert 1^{er}, 64000 PAU.

Reprise de liquidation judiciaire de :

HAMDI Omar - RM 64 539.188.375 - Jointeur enduseur. Travaux de plâtrerie d'intérieur, 29 avenue de Buros, Appart 18, 64000 PAU.

Liquidateur SELAS EGIDE prise en la personne de Maître Yann BRANCO-FERNADES, 2 rue Thomas Edison, Bât. A, Cité Multimédia, 64054 PAU.

Maître Caroline HOUZELOT,
Greffière du Tribunal de Commerce de PAU.

Le contexte actuel
ne nous permettant pas
de vous accueillir
dans nos locaux,
nous restons disponibles
par téléphone
et par mail
du lundi au vendredi
de 8 h 45 à 12 h 15
et de 13 h 30 à 18 h

PETITES AFFICHES
BÉARNAISES ET DES PYRÉNÉES-ATLANTIQUES

ASSUREZ POUR VOUS
LA PUBLICATION
DE VOS ANNONCES LÉGALES
DANS TOUTE
LA FRANCE

MARCHÉS PUBLICS

**Commune d'ASSON
AVIS DE MARCHÉ**

Nom et adresse de l'acheteur, coordonnées pour la demande de renseignements, l'obtention du dossier et l'envoi des offres :

Commune d'ASSON
20 place Saint-Martin - 64800 ASSON
Tél. : 05.59.71.02.65

Jours et heures d'ouverture : lundi et mercredi de 8 h 30 à 12 h 00 et de 14 h 00 à 17 h 30, mardi, jeudi et vendredi de 8 h 30 à 12 h 00.

Profil acheteur (retrait du dossier et envoi des offres) : <https://demat-ampa.fr/>

Objet de l'accord-cadre :

TRAVAUX DE VOIRIE 2021 – 2025 - CPV 45233141-9

Durée :

Un an renouvelable trois fois - Montant minimum annuel : 0 € HT - Montant maximum annuel : 400.000 € HT.

Procédure : adaptée ouverte avec possibilité de négocier les trois meilleures propositions (articles L. 2123-1 et R. 2123-1 et s. du Code de la Commande Publique).

Pièces relatives aux conditions de participation à remettre :

- Lettre de candidature ou déclaration d'intention de soumissionner : formulaire DC1 complété ou équivalent.

- Formulaire DC2 complété à minima aux rubriques A à C3, F1, G1 et H ou un dossier permettant d'apprécier les chiffres d'affaires (3 derniers exercices, global et en lien avec l'objet du marché) moyens, qualités, capacités et références pour travaux similaires sur les 5 dernières années.

Les candidats peuvent fournir le Document Unique de Marché Européen (DUME), complété, daté et signé, en lieu et place des formulaires DC1 et DC2. Il devra être rédigé en français et accompagné des pièces justificatives de capacités énumérées précédemment.

Critères d'attribution pondérés :

- Prix des prestations : 70 % ;
- Valeur technique des prestations 30 % au vu :
 - De la méthodologie proposée (15 %) ;
 - Des moyens matériels et humains (10 %) ;
 - Du S.O.G.E.D. (5 %).

Date limite de remise des offres : le vendredi 28 mai 2021 à 12 h 00.

Date d'envoi du présent avis à la publication : le mardi 20 avril 2021.

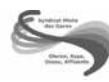
**SYNDICAT MIXTE DES GAVES D'OLORON, D'ASPE,
D'OSSAU ET DE LEURS AFFLUENTS**
AVIS DE MARCHÉ

Nom et adresse de l'organisme qui passe le marché, coordonnées pour la demande de renseignements, l'obtention du dossier et l'envoi des offres :

Syndicat Mixte des Gaves d'Oloron, d'Aspe, d'Ossau et de leurs Affluents
A la CCHB - 12 place de Jaca - CS20067 - 64402 OLORON-SAINTE-MARIE Cedex
Téléphone : 05.59.10.02.31 - Courriel : direction@smgoao.fr / adrien.gellibert@smgoao.fr
Horaires d'ouverture : du lundi au vendredi de 8 h 00 à 12 h 00 et 13 h 30 à 17 h 30.
Retrait du dossier gratuit et remise des offres électroniques obligatoire sur la plateforme : www.demat-ampa.fr (référence : SMGOAO20210416).
Code CPV : 71335000-5.

Objet du marché :

**ETUDE DE DANGERS ET REGULARISATION DU SYSTEME D'ENDIGUEMENT
DU LOTISSEMENT DE L'ILE A EYSUS / AVANT-PROJET DE CONFORTEMENT**

Procédure de passation : marché à procédure adaptée en application des articles L. 2123-1 et R. 2121-1 du Code de la Commande Publique.

Délai d'exécution : durée globale prévue pour l'exécution de l'ensemble des prestations : 6 mois.

Critères de sélection : les critères d'attribution sont prévus dans le règlement de la consultation.

Date limite de remise des offres : vendredi 7 mai 2021 à 23 h 59.

Date d'envoi du présent avis à la publication : vendredi 16 avril 2021.

Le Président, Patrick MAUNAS.

L'abonnement numérique

**vous permet la consultation de nos journaux :
annonces légales, ventes aux enchères, articles...
depuis juillet 2015**

www.affiches64.com

Chambre des Métiers des P. - A.

AFFAIRES ARTISANALES À CÉDER

A vendre **INSTITUT DE BEAUTE** dans zone commerciale, existe depuis 34 ans. Superficie 60 m², 3 cabines, hall de vente, 1 cabine avec douche. Refait à neuf il y a 4 ans. Places de stationnement, se situe dans une galerie marchande. Accessible aux PMR. **Contact PAU - 64100930**

A reprendre **BOUCHERIE CHARCUTERIE TRAITEUR**. Située dans les Pyrénées-Atlantiques à 10 km de PAU, à 1 h des stations de ski, de la frontière espagnole ainsi que de la côte basque, cette boucherie se trouve dans une charmante ville de 5.600 habitants sur l'axe espagnol. Elle se compose d'une surface de vente de 40 m² environ, d'une cuisine de 30 m², d'un laboratoire découpe de 20 m² et d'une chambre froide de 10 m² ainsi que de nombreuses places de parking gratuites. **Contact PAU - 64100919**

A reprendre licence **TAXI** conventionnée CPAM avec matériel : lumineux, compteur horo kilométrique, rétroviseur + imprimante factures. Accompagnement possible. **Contact PAU - 64100875**

A vendre **SALON DE COIFFURE** situé quartier du Château à PAU, 70 m², rénovation récente du bâti ; possibilité de vente des murs. Clientèle stable et établie. **Contact PAU - 64100848**

Jeune entreprise de **FLEURISTE**, basée dans le Béarn, cherche à passer le relais à un professionnel motivé et sérieux. Raison de vente : mutation du conjoint. Chiffres en progression. Surface de 80 m², belle vitrine, parking à proximité et gratuit. **Contact PAU - 64100898**

A reprendre, cause retraite, entreprise de **POISSONNERIE TRAITEUR**, située sur l'agglomération paloise, plus de 30 ans d'activité. Magasin et laboratoire de 350 m² pour 2.300 € HT faisant partie d'un ensemble commercial, ré-agencé en 2013. Parking gratuit à proximité. 2,5 salariés ETP. Accompagnement possible. **Contact PAU - 64100896**

A reprendre pour départ en retraite, entreprise basée en Pays basque intérieur, plus de 50 ans d'existence, clientèle fidélisée. Atelier de **CREATION** (PAO + imprimante numérique) et **IMPRESSION TRADITIONNELLE**. Possibilité de vente ou de location des murs. Accompagnement du repreneur envisagé. **Contact PAU - 64100907**

A vendre cause retraite entreprise **TOLERIE CHAUDRONNERIE** à PAU. 20 ans d'existence. Clientèle majoritairement industrielle, tout secteur d'activité, 2 salariés. Equipement atelier complet. Située en Zone d'Activité. **Contact PAU - 64100892**

Contact : Maïder SICRE - Tél. : 05.59.83.83.62





Ils écrivent pour nous



LA CHRONIQUE DE...

A RELIRE PROUST, LE TEMPS PERDU L'EST-IL VRAIMENT ? (FIN)

Les turbulences affectives conduisent le narrateur à une découverte, celle de l'illusion amoureuse, qui n'avait sans doute, avant Proust, pas été poussée aussi loin : « *Nous étions résigné à la souffrance, croyant aimer en dehors de nous, et nous nous apercevons que notre amour est fonction de notre tristesse, que notre amour c'est peut-être notre tristesse, et que l'objet n'en est que pour une faible part la jeune fille à la noire chevelure...* ».

On peut compter sur le temps : « *Mon cœur avait encore plus changé que le visage de Gilberte* » constate le narrateur. « *Aimer est un mauvais sort comme ceux qu'il y a dans les contes, contre quoi on ne peut rien jusqu'à ce que l'enchantement ait cessé* » : le temps fait son œuvre, mais celle-ci est ambivalente. Bien sûr, contre la souffrance il n'est pas de meilleur remède que l'oubli qu'il apporte : « *Nous n'arrivons pas à changer les choses selon notre désir, mais peu à peu notre désir change. La situation que nous espérions changer parce qu'elle nous était insupportable, nous devient indifférente. Nous n'avons pu surmonter l'obstacle, comme nous le voulions absolument, mais la vie nous l'a fait tourner, dépasser, et c'est à peine alors si en nous retournant vers le lointain du passé nous pouvons l'apercevoir tant il est devenu imperceptible* ». C'est dire que l'anesthésique s'avère trop puissant, et que les effets de la guérison sont aussi pernicieux que le mal : « *Les femmes qu'on n'aime plus et qu'on rencontre après tant d'années, n'y a-t-il pas entre elles et vous la mort, tout aussi bien que si elles n'étaient plus de ce monde, puisque le fait que notre amour n'existe plus fait de celles qu'elles étaient alors, ou de celui que nous étions, des morts ?* ».

Ces êtres qui furent chers, l'indifférence les renvoie au néant dont l'amour les avait tirés, l'oubli effaçant tout, la souffrance, mais aussi, du même coup, toute la saveur qu'ils donnaient au monde.

Leur seule chance de résurrection, ils la devront à « *l'immédiate, délicieuse et totale déflagration du souvenir* ». Celui-ci, comme *La Recherche* ne cesse de le proclamer, est le seul palliatif dont dispose l'homme dans sa lutte désespérée contre la dissolution inéluctable de son existence, et l'usage de la mémoire, le seul recours, « *la mémoire suffisant à entretenir la vie réelle, qui est mentale* ». Il est recommandé d'adhérer à cet axiome philosophique, si l'on veut entrer de plain-pied dans le dédale de cet ouvrage unique, dont la mécanique romanesque, aussi déconcertante qu'envoûtante, tient à la restitution de l'épaisseur du temps, au réenchantement du présent par le rappel du souvenir. Proust, qui se souvient d'avoir été l'élève de Bergson, ne se défend jamais de théoriser ; mais il faut dire que lorsqu'il s'exprime dans ce registre, celui des idées générales, il déplore de n'être pas pris au sérieux - « *Là où je cherchais de grandes lois, on m'appelait fouilleur de détails* » - ; c'est vrai qu'entre les formules de moraliste et les digressions philosophiques, ce n'est pas ce qui manque dans *La Recherche* ! Il va jusqu'à afficher l'ambition d'offrir à ses lecteurs une expérience psychologique inédite, une révélation, par le biais de son livre, « *grâce auquel – écrit-il – je leur fournirais le moyen de lire en eux-mêmes* ».

Il est loisible de sourire de ce rôle de thaumaturge, auquel prétend l'écrivain ; et il suffit, sans être persuadé que la lecture de *La Recherche* du temps perdu ait des vertus thérapeutiques, de partir simplement, porté par cette prose enchanteresse - musique et paroles -, à la recherche de « *l'albâtre translucide de nos souvenirs, [...] que nous ne pouvons considérer sans une certaine émotion, en songeant que c'est de l'existence de notre pensée que dépend encore pour quelque temps leur survie, le reflet des lampes qui se sont éteintes, et l'odeur des charmilles qui ne fleuriront plus* ».



OCÉANS, CONTES TERRIBLES ET MERVEILLEUX

Hervé Manificat, grand lecteur de récits de voyages et d'explorations depuis son enfance, est un surfeur passionné. Il est aussi rédacteur et traducteur pour la version française du magazine *Surfers's Journal*. Il s'intéresse dans cet ouvrage aux contes de l'océan. Qui n'a pas tremblé à l'évocation du Hollandais Volant, ou n'a été sensible au destin tragique de la petite sirène ? Qui n'a pas imaginé embarquer aux côtés de Sinbad le Marin ? Cet ouvrage assemble plus d'une soixantaine d'histoires, de légendes ou de mythes de toutes les époques : textes des grands auteurs, contes folkloriques ou de tradition orale, vieux récits devenus cultes...

Contes des origines, contes des tempêtes et des dangers, ou contes réconfortants, le lecteur répondra forcément à l'appel de l'océan. Un livre pour les rêveurs.

Océans, contes terribles et merveilleux
Éditions Atlantica
22,90 €

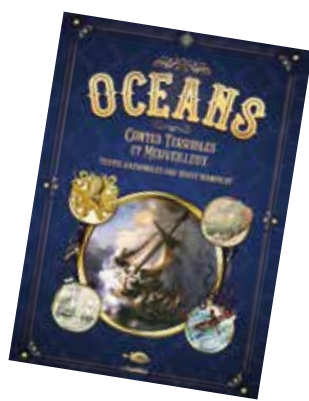

Place aux Fromages

Laurent Charron, crémier-fromager à Langon en Gironde, vous propose un panorama des 45 fromages en A.O.P de France. Il a la volonté de partager sa passion, de vous inviter à la découverte.

Au menu de ce livre, présentation et localisation géographique de chaque appellation, soulignée d'une suggestion de recette toujours simple à réaliser, de l'entrée au dessert.

Place aux Fromages
Éditions L'Atelier des Brisants
17 €

L'assassin était Saint-Séverin

Lors de l'ouverture de la Semaine Culturo-Taurine de Saint-Sever, le blogueur local Paul Garrabos est retrouvé égorgé dans le cloître. Venu passer quelques jours dans la cité, le commissaire Hervé Lafourcade est invité par un ami gendarme à le seconder lors de l'enquête. Tandis que les Peñas s'affrontent lors de tournois improbables, entre les conférences, les projections de films et les dégustations de tapas, le commissaire n'enquête pas vraiment, mais plonge dans les traditions landaises jusqu'à un point de non-retour. Un roman policier signé Isabelle Laffourcade.

L'assassin était Saint-Séverin
Éditions Gascogne
15 €

UNE FASCINANTE PLONGÉE AU TEMPS DES TROUBADOURS

Les troubadours ont exercé une vraie fascination, non seulement chez les jeunes nobles, mais chez tous ceux qui voulaient s'élever dans la hiérarchie sociale tout en ayant le goût de la fête, des rencontres, du voyage et de l'amour. Il y avait là aussi l'envie de vivre dans un monde meilleur, plus juste et la femme a servi de catalyseur à cette espérance. C'est autour d'elle que se sont modelées des idées de partage, de reconnaissance de la valeur, des règles du bien vivre. L'Occitanie médiévale a donné ici le meilleur d'elle-même. Les plus grands troubadours de Michel Cosem nous offre un retour à l'ère médiévale

auprès de ces compositeurs et musiciens de l'époque, véritables poètes et figures incontournables de la langue d'oc. Une réédition très attendue pour ce livre de référence sur le sujet.

Les plus grands troubadours
Éditions Cairn
12 €



À lire, ici et là