

NOUVELLE-AQUITAINE

le mois de l'architecture archi(in)visible

8^e EDITION

A R
C H I
(I N) V I
S I B L E

13 sept
16 oct 2022

Pavillon
de l'architecture
ma'
Maison de l'Architecture
et de l'Urbanisme
de Nouvelle-Aquitaine

MAISON DE
L'ARCHITECTURE
ET DE L'URBANISME

ma
Maison de l'Architecture
et de l'Urbanisme
de Nouvelle-Aquitaine

308+

ma'
Maison de l'Architecture
et de l'Urbanisme
de Nouvelle-Aquitaine

Culture

ORDRE
DES
ARCHITECTES





NOUVELLE-AQUITAINE

le mois de l'architecture archi(in)visible

8^e EDITION

Rendre visible l'invisible ?

Les Maisons de l'Architecture de Nouvelle Aquitaine, situées à Bordeaux, Limoges, Pau et Poitiers, vous donnent rendez-vous du 13 septembre au 16 octobre 2022 pour la 8ème édition du Mois de l'Architecture. Les Journées Européennes du Patrimoine et les Journées Nationales de l'Architecture portées par le Ministère de la Culture s'y grefferont cette année avec de multiples événements sur tout le territoire.

Pour cette 8ième édition, les Maisons mettront en lumière ce qui ne l'est pas. Architectures invisibles versus architectures archi visibles, des pistes à suivre pour l'aménagement urbain et rural de demain ?

Ce sera l'occasion d'explorer des champs peu connus, de découvrir des initiatives singulières afin d'y trouver, peut-être, des indices, des bribes, des murmures d'un avenir commun joyeux, sensé, innovant et différent. Et pour cela un mois ne sera pas de trop.

Ce Mois de l'Architecture se déroulera conformément aux mesures sanitaires en vigueur. Pensez à vous inscrire, mais pas de crainte, la distanciation n'exclut pas les interactions. Nous vous attendons avec impatience, en toute sécurité et sérénité. *

Nous remercions tous nos partenaires, en particulier la DRAC et l'Ordre des Architectes Nouvelle-Aquitaine.



Le 308
Maison de
l'Architecture en
Nouvelle-Aquitaine

308 AVENUE THIERS 33 100 BORDEAUX

ADRIEN MAILLARD, DIRECTEUR
MARLÈNE PROST
CHARGÉE DE L'ADMINISTRATION ET DES PUBLICS
05 56 48 83 25 MA@LE308.COM

WWW.LE308.COM
WWW.MEZZANINE.ARCHI
WWW.PALMARES.ARCHI



Maison de
l'Architecture du
Limousin

75 BOULEVARD GAMBETTA 87 000 LIMOGES

FANNIE LOGET
PERMANENCES TOUS LES MARDIS ET JEUDIS
05 55 33 22 56
MAISON.ARCHITECTURE.LIMOUSIN@GMAIL.COM

WWW.MA-LIMOUSIN.FR



Pavillon de
l'Architecture
de Pau

3 PLACE DE LA MONNAIE 64 000 PAU

NADINE BUENO
DIRECTRICE
06 16 99 32 23
05 33 11 44 86
CONTACT@PAVILLONDELARCHITECTURE.COM

WWW.PAVILLONDELARCHITECTURE.COM



Maison de
l'Architecture de
Poitiers en
Nouvelle-Aquitaine

1 RUE DE LA TRANCHÉE 86 000 POITIERS

FRÉDÉRIQUE LACROIX
DIRECTRICE
05 49 42 89 79
CONTACT@MA-POITIERS.FR

WWW.MA-POITIERS.FR

13 SEPTEMBRE À 18H

📍 PLACE RECABORDE, PAU

VISITE PRÉALABLE

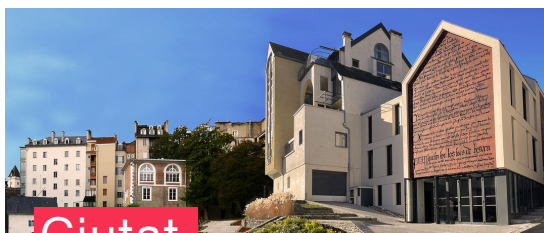

Ciutat Cité créative de la Culture Béarnaise

Au cœur du quartier du Hédas à Pau, quatre bâtiments ont fait l'objet d'une réhabilitation complète et un bâtiment a été reconstruit entièrement pour accueillir les locaux de l'Association de Préfiguration de la Ciutat : la Cité Créative de la Culture Béarnaise.

Une signalétique forte reprenant le texte fondateur des Fors du Béarn, assure le lien entre toutes ces maisons qui continuent à rassembler la communauté béarnaise et nous invite à y entrer par tous les moyens : la gastronomie, la recherche, la littérature, la formation ou encore la musique.

En présence de L+MOUREAUX Architectes. Gautier LAGALAYE, directeur de projet Rayonnement culturel et attractivité du Béarn. Guy LOUCHART, conduite d'opération CAPB. Jaquëish ROTH, Président de l'AP Ciutat, Vincent JAVALOYES, directeur de l'AP Ciutat.

INSCRIPTION:
CONTACT@PAVILLONDELARCHITECTURE.COM



CRÉDIT PHOTO
© L+MOUREAUX ARCHITECTES

13 SEPTEMBRE À 19H30

📍 PAVILLON DE L'ARCHITECTURE, PAU

INAUGURATION + SOIRÉE FESTIVE



Inauguration Archi(in)visible

Venez découvrir le programme détaillé du mois de l'architecture qui se tiendra cette année du 13 septembre au 16 octobre 2022, des Journées Européennes du Patrimoine jusqu'aux Journées Nationales de l'Architecture.

Ce mois de l'architecture sera l'occasion de visiter de belles réalisations, découvrir des modes de faire traditionnels, alternatifs, écouter, partager des réflexions sur notre territoire. Un programme dense et varié avec plusieurs temps forts.

INSCRIPTION:
CONTACT@PAVILLONDELARCHITECTURE.COM



DU 06 AU 17 SEPTEMBRE

📍 QUARTIER DES TROIS-CITÉS, POITIERS

RÉSIDENCE D'ARCHITECTURE



Le pied dans Les Sables

Le groupe de réflexion et d'actions TERR'O mène son troisième temps de résidence au cœur de la Cité des Sables. Dans un contexte de renouvellement urbain, il s'agit bien de vivre au plus proche des habitants et valoriser leur parole dans le projet d'évolution de leur cadre de vie...

INSCRIPTION :
05 49 42 89 79 - WWW.MA-POITIERS.FR

CRÉDIT PHOTO © AUDREY DEGRENDÉL



15 SEPTEMBRE À 18H30

📍 308, BORDEAUX

CÉRÉMONIE + SOIRÉE



PALMARÈS RÉGIONAL d'ARCHITECTURE EN NOUVELLE-AQUITAINE

Inauguration et cérémonie de remise des prix du PRAd'A #03

Le 308 - Maison de l'Architecture et ses partenaires vous invitent à la grande soirée de remise des prix et d'inauguration de l'exposition de la 3ème édition du Palmarès Régional d'Architecture en Nouvelle-Aquitaine. À cette occasion, découvrez les projets lauréats et mentions distingués par le jury sous la présidence de Julien BODOT et parcourez l'ensemble des projets participants au travers de l'exposition, offrant un large panorama de l'architecture construite dans notre région.

ENTRÉE LIBRE
05 56 48 83 25 - MA@LE308.COM

CRÉDIT PHOTO © TABARAMOUNIEN



DU 15 SEPTEMBRE AU 09 DECEMBRE

📍 308, BORDEAUX

EXPOSITION



Palmarès Régional d'Architecture en Nouvelle-Aquitaine

Découvrez d'une part, une sélection de 82 projets qui se veut être un miroir de la production régionale, reflétant la formidable richesse créative, la diversité et le dynamisme de la Nouvelle-Aquitaine en matière d'architecture, d'urbanisme et de paysage ; d'autre part, les mentions et lauréats distingués par le jury et son regard singulier.

Ouverture exceptionnelle à l'occasion des Journées Européennes du Patrimoine les 17-18/09 de 13h00 à 17h00.



ENTRÉE LIBRE

05 56 48 83 25 / MA@LE308.COM

CRÉDIT PHOTO © ARTHUR PEQUIN POUR LE 308 MA



15 SEPTEMBRE À 20H

📍 CINÉMA L'ATALANTE, BAYONNE

PROJECTION + ÉCHANGES

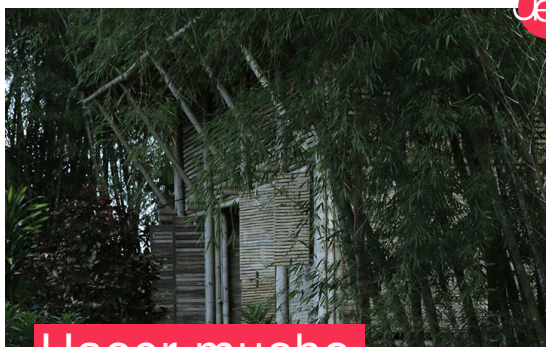

Hacer mucho con poco

Documentaire réalisé par Mario NOVAS et Katerina KLIWADENKO.

Ce titre est la devise d'un groupe d'architectes innovants. Dans un pays de volcans et de tremblements de terre, de montagnes abruptes et de forêts denses, de peuples aussi différents que les Amazoniens, les montagnards andins, les Afro-descendants du littoral Pacifique et les métis, il faut remettre les dogmes de la construction en question pour trouver des solutions. Et elles sont souvent lumineuses.

Échanges avec Sukey CHACON-PAGOT, Anderson TORRES architectes et PATXA'MA association de réemploi de matériaux.



TARIFS DU CINÉMA L'ATALANTE



DU 16 AU 18 SEPTEMBRE

📍 QUARTIER DES TROIS-CITÉS, POITIERS

PROGRAMMATION CULTURELLE



Journées Européennes du Patrimoine

A l'occasion de la restitution de la résidence « Le pied dans Les Sables », la Maison de l'Architecture invite à (re) découvrir ce patrimoine du 20e siècle que sont les grands ensembles... Au programme : balades architecturales, ateliers et chantiers participatifs, repas partagés, créations sonores, lectures, projections...

INSCRIPTION :

05 49 42 89 79 - WWW.MA-POITIERS.FR

CRÉDIT PHOTO © TERR'O



16 SEPTEMBRE À 17H30

📍 MÉDIATHÈQUE ANDRÉ LABARRÈRE, PAU

CONFÉRENCES + PROJECTION

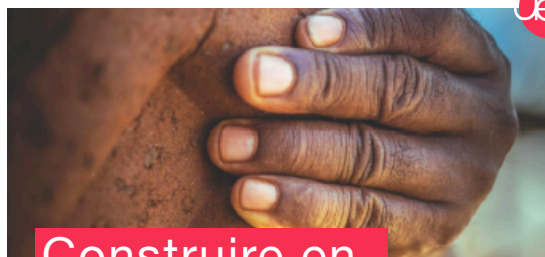

Construire en Terre Mahoraise

Présentation de l'ouvrage « Construire en terre Mahoraise » par Dominique TESSIER Architecte DPLG, à Mayotte depuis 1997 - Fondateur et Vice Président d'ART.Terre Mayotte, 2007-2022.

Cet ouvrage rend compte du caractère novateur, écologique et économique joué par la filière de construction en terre crue à Mayotte dès le début des années 1980.

Projection d'un film et d'un diaporama.
Film HODI (édition Lieurac) + diaporama (des auteurs Vincent LIETAR et Dominique TESSIER)

Présentation par l'écocentre Pierre et Terre des caractéristiques du matériau terre, des bonnes pratiques et différentes techniques, à travers sa publication: L'architecture de terre crue en Gascogne
Des exemples d'utilisation de la terre dans la construction à Pau et dans son agglomération illustreront cette présentation : Ecopernic, Ceinture verte...

Intervenante : Anaïs CHESNEAU, technicienne habitat à l'écocentre Pierre et Terre, architecte DE et DSA architecture de terre.



ENTRÉE LIBRE:

CONTACT@PAVILLONDELARCHITECTURE.COM

CRÉDIT PHOTO © BERTRAND FANONNEL EIGHT STUDIO



17 SEPTEMBRE DE 10H À 12H

ROUTE DU CHÂTEAU, CLARACQ
VISITE + PIQUE-NIQUE



Musée Gallo-Romain L'architecture au service d'un projet scientifique et culturel

Le Musée gallo-romain présente l'histoire et les collections d'un patrimoine emblématique du Béarn antique : une villa gallo-romaine. Cet établissement a vu le jour et s'est développé du 1er au Ve siècle de notre ère et a su évoluer au gré des occupants qui se sont succédés. A travers une visite à deux voix, nous découvrirons comment le projet d'extension a permis de répondre à la fois aux problématiques de médiation scientifique et de conservation des collections archéologiques.

Visite commentée par Marine IBANEZ, directrice d'établissement et Manuel DESPRÉ, architecte maître-d'œuvre du projet.

12h30 - Apéritif gallo-romain offert.
Pique-nique sorti du sac dans le parc du château.

INSCRIPTION:
CONTACT@PAVILLONDELARCHITECTURE.COM

- 9H, COVOITURAGE AU DÉPART DE L'AIRE D'EMMAUS, L'ESCAR.
- INSCRIPTION OBLIGATOIRE, 30 PERSONNES MAXIMUM.



17 SEPTEMBRE À 14H30

CHEMIN SALIÉ, L'ESCAR
CHEMIN DES COSMOS, PAU
VISITES



Architecture santé

14H30 - La Ceinture Verte, Bâtiment agricole Biosourcé, Lescar

Le projet porté par la SCIC, Ceinture Verte Pays de Béarn, vise à développer l'agriculture biologique en circuit court sur le territoire. Visite d'un bâtiment de maraîchage construit en matériaux biosourcés.

Maître d'ouvrage, La Ceinture Verte. Maître d'œuvre, Architecture Santé, architecte mandataire et Ecocentre Pierre et Terre collaborateur-trice-s.

15H30 - ECOPEPIC, le lotissement écologique, Pau
Le projet propose un maximum d'espaces sans voiture, des jardins nourriciers collectifs, une halle commune, de l'au-to-construction possible et la base d'une charte de fonctionnement. Visites des premières maisons habitées et en chantier paille, terre et bois.
Architecture Santé, architecte mandataire et J.M JOURDAIN, Ecocentre Pierre et Terre, agence Terra, SOGEB, M. PAULHAN, collaborateur-trice-s.

En présence de Mélody NICOU et Clément CROZET.

INSCRIPTION:
CONTACT@PAVILLONDELARCHITECTURE.COM



18 SEPTEMBRE DE 10H À 12H30

PLACE JEANNE D'ALBRET, BAYONNE
PARCOURS D'OBSERVATION



À la découverte des architectures du 19/20ème s. Quartier Saint-Esprit

Identifiez le patrimoine pour mieux le préserver et assurer sa durabilité.

En famille, en solo, entre amis, découvrez la richesse architecturale de ce quartier et levez les yeux vers des immeubles et villas art déco ou néo-basque. Ce parcours, entre balade urbaine et jeux de piste se conclut dans le patio de l'école Jules-Ferry, par une synthèse des réponses, des explications historiques et architecturales en présence d'Alexandra SAN, architecte du patrimoine (Atelier LAVIGNE).

INSCRIPTION:
05 59 46 60 51 - CIAP

8H30, COVOITURAGE AU DÉPART DE L'AIRE D'EMMAUS, L'ESCAR.
CRÉDIT PHOTO ©VILLE DE BAYONNE



20 SEPTEMBRE À 18H

MEDIATHÈQUE ANDRÉ LABARRÈRE, PAU
PROJECTION + ÉCHANGES



Lina Bo Bardi

Projection du documentaire « Citadelle du Loisir - Centre social Pompeia à Sao Paulo », Arte France, proposé par Richard COPANS et Stan NEUMANN.

« Ce documentaire convie à une promenade architecturale à travers un complexe de loisirs, le SESC de Sao Paulo. Construit par Lina BO BARDI entre 1977 et 1986, ce centre social invite à une leçon de recyclage d'un patrimoine industriel dans le contexte du modernisme brésilien, et témoigne de l'engagement social de l'architecte » Annick SPAY.

La projection sera suivie d'un temps d'échanges.

ENTRÉE LIBRE
CONTACT@PAVILLONDELARCHITECTURE.COM





**TERRITOIRES
ET VILLES
DE DEMAIN**
BORDEAUX
PAU
POITIERS

CRÉDIT PHOTO © AGENCE KULTE

22 SEPTEMBRE À 16H

📍 **CENTRE DE CONFÉRENCES
DE GRAND POITIERS
58 BOULEVARD DU GRAND CERF, POITIERS**

COLLOQUE

**Comment limiter l'étalement
urbain ? Comment construire
la ville sur la ville ?**

L'objectif est d'établir un constat des problématiques sociales et environnementales actuelles et à venir puis d'envisager des solutions potentielles tant sur la forme que sur la méthode avec les élus et professionnels de l'aménagement du territoire.

Les débats se tiendront en présence de Sylvain Grisot, urbaniste et coauteur de l'ouvrage « Réparons la Ville ! » avec Christine Leconte, présidente du Conseil national de l'Ordre des architectes.



INSCRIPTION:
ORDRE.POITIERS@ARCHITECTES.ORG



DU 22 AU 23 SEPTEMBRE

📍 **PAU**

La ville conviviale

La ville moyenne/intermédiaire a-t-elle des clefs que la métropole n'a pas pour installer la convivialité dans son évolution? Il s'agit bien de considérer l'humain et ses relations comme constitutifs de la construction de la ville, au-delà de la forme et des aménagements qui la structurent. Les partenaires mobilisés ont souhaité demander à Gilles Clément et Thierry Paquot d'apporter leur regard sur ces questions y compris en confrontant leurs approches lors d'une conversation entre le jardinier et le philosophe organisée en ouverture de ces deux journées.

22 SEPTEMBRE À 17H30

📍 **AMPHI 3, COLLÈGE SSH, BÂT LETTRES,
UNIVERSITÉ DE PAU ET DES PAYS DE
L'ADOUR, PAU**

CONVERSATION + DÉDICACES

Le philosophe et le jardinier

17h30, Accueil en présence de Gilles CLEMENT jardinier, paysagiste, écrivain et Thierry PAQUOT auteur et philosophe. Présentation de leurs ouvrages, séance de dédicaces.

18h00, Conversation entre Gilles CLEMENT et Thierry PAQUOT. Introduction et animation des débats Frédéric TESSON, géographe, laboratoire TREE (UPPA/CNRS) et Carole BONIFACE Paysagiste concepteur.

L'urbanisation ne se préoccupe guère de la nature, sauf lorsqu'elle accorde aux parcs et jardins une petite place au milieu de l'artificialisation générale des sols.

Les enjeux environnementaux (climat, eau, énergie, biodiversité, etc.) redistribuent les cartes et attribuent aux jardins un rôle décisif que les décideurs et praticiens devraient prendre en considération. Entremêlant la géohistoire des jardins avec celle de la philosophie, Gilles Clément et Thierry Paquot en viennent à exalter le jardin et le jardinage comme art de vivre dans les territoires, dorénavant, urbanisés, en compagnie du vivant.

Ceci exige de nombreux changements tant individuels que sociétaux, culturels qu'économiques, qu'ils explicitent, sans pour autant sous-estimer les forces uniformisantes que le productivisme déploie.

| **ENTRÉE LIBRE**

23 SEPTEMBRE À 9H

📍 **LYCÉE AGRICOLE, MONTARDON**

ATELIER COLLABORATIF

Entre Gilles Clément et les étudiants du BTS Aménagements paysagers.

| **RÉSERVÉ AUX ÉTUDIANTS**

23 SEPTEMBRE À 17H30

📍 **MEDIATHÈQUE ANDRÉ LABARRÈRE, PAU**

CONFÉRENCE DE THIERRY PAQUOT

Ivan Illich, pour habiter la terre

Ivan Illich (1926-2002) critique le «développement», qu'on appelle dorénavant le «productivisme» dénonce les institutions (école, hôpital, transports, etc.) qui après un certain seuil se retournent contre ce pourquoi elles ont été conçues et prône l'arrêt de la croissance. La radicalité de sa pensée n'a pas vieilli, elle vise à construire une société conviviale qui assure à chacune et chacun la plus grande autonomie.

Thierry Paquot, philosophe et essayiste, éditeur et ami d'Ivan Illich, a déjà publié trois ouvrages sur lui et vient de rédiger une biographie, à paraître en novembre.

| **ENTRÉE LIBRE**

REMERCIEMENTS AU CENTRE CULTUREL LECLERC/LE PARVIS PAU POUR LEUR PARTICIPATION AUX TEMPS DE DÉDICACES DES AUTEURS



23 SEPTEMBRE À 16H

📍 **FRAC, LIMOGES**

VISITE DE CHANTIER



**FRAC
Artothèque Limousin**

Pénétrer sur le chantier en hyper centre du FRAC – Artothèque Limousin dans un lieu patrimonial du XIXe siècle qui a eu plusieurs vies et repensé par Jakob & McFarlane pour ce nouvel usage culturel...

| **INSCRIPTION:**
MAISON.ARCHITECTURE.LIMOUSIN@GMAIL.COM

30 PERSONNES, VISITE GRATUITE SUR INSCRIPTION



27 SEPTEMBRE À 18H

📍 MEDIATHÈQUE ANDRÉ LABARRÈRE, PAU

CONFÉRENCE

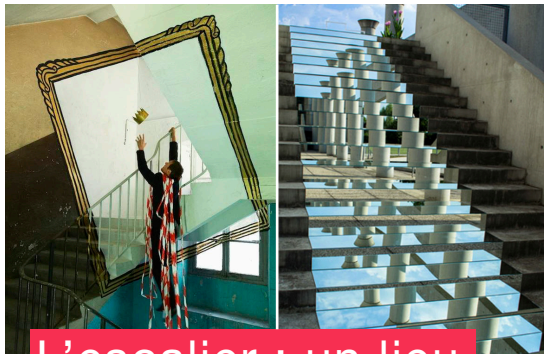

L'escalier : un lieu de passage dans l'art

Hormis les escaliers d'honneur ou d'apparat, ces constructions architecturales sont le plus souvent invisibilisées en tant que simples « parties communes » dérobées ou de service.

À travers leurs représentations en peinture, en sculpture ou au cinéma, Sophie LIMARE mettra en lumière la complexité de ces lieux de passages dans l'art occidental. De la montée infinie de l'escalier de PENROSE figurée par ESCHER aux interventions de street artistes dans nos villes contemporaines, cette conférence accessible à un public familial, permettra de déciller le regard sur ces « non-lieux » pourtant constitutifs de l'espace architectural.

ENTRÉE LIBRE:
CONTACT@PAVILLONDELARCHITECTURE.COM



29 SEPTEMBRE À 18H

📍 308, BORDEAUX / WEBRADIO MEZZANINE

EMISSION DE RADIO



«Un trou dans la raquette»

Écoutez le récit des 6 semaines de résidence en immersion à l'occasion de l'émission de radio de restitution, diffusée en direct et en public depuis le 308 et sur www.mezzanine.archi

Après 6 semaines de résidence, Johanna, Antonin et Camille ont rencontré les habitants pour interroger, révéler et affirmer une certaine idée de l'utopie en milieu pavillonnaire. Pour le devenir du lotissement, il est clair pour les habitants qu'une seule mesure est à prendre : ne rien changer. Pour appuyer cette volonté, il a été imaginé de créer un label dont Beauminé serait le premier représentant : le lotissement remarquable.

ENTRÉE LIBRE
05 56 48 83 25 - MA@LE308.COM

CRÉDIT PHOTO © ARTHUR PEQUIN - 308 M.A



DU 30 SEPTEMBRE AU 01 OCTOBRE

📍 PAMPELUNE

VOYAGE



Voyage à Pamplune

Cette année pendant le mois de l'architecture, le Pavillon vous propose de passer la frontière pour (re) découvrir Pamplune. En partenariat avec El colegio de arquitectos Vasco Navarro, nous vous proposons un programme riche et varié de visites guidées et commentées, ponctué de moments de détente et de convivialité :

Le vendredi 30, après une halte pique nique au musée Jorge OTEIZA, nous serons reçus par El colegio de arquitectos avant d'aller visiter l'église et le centre paroissial San Jorge (TABUENCA y LEACHE Architectes) puis l'école maternelle de la Milagrosa (PEREDA PEREZ Architectes). Ces visites seront commentées respectivement par Fernando TABUENCA et Oscar PEREZ.



Le samedi 1er octobre, le matin : visite guidée du centre historique avec les architectes de l'agence TABUENCA y LEACHE (palais del condestable, musée de Navarre, immeuble de relogements, ascenseur urbain, remparts et passerelle du baluarte del labrit).

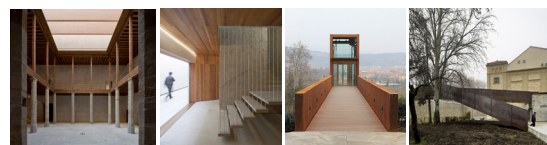

L'après midi : découverte de plusieurs bâtiments emblématiques de l'université de Navarre (l'école d'architecture et le restaurant universitaire, la bibliothèque, la faculté des sciences sociales et communication)



N'oubliez pas de vous inscrire rapidement aux visites, au repas du samedi midi et de réserver votre hôtel.

Programme ici.

INSCRIPTION:
CONTACT@PAVILLONDELARCHITECTURE.COM

DATE LIMITE D'INSCRIPTION LE 15/09/22
RÈGLEMENT REPAS ET ORGANISATION COVOITURAGE



04 OCTOBRE À 18H

📍 65 ROUTE DU CHÂTEAU HAIZE, USTARITZ
ROND POINT KAPITO HARI, ROUTE HARDOIA

VISITE



Rencontre construisons bois

Rencontre Construisons bois : visite des bureaux DUHALDE TP, BELTZA Architecture, en présence de l'architecte Carole MAGOT (BELTZA Architecture) et des acteurs du projet. Rendez-vous à l'entrée du bâtiment.

Projet présenté dans le cadre du Prix Régional de la Construction Bois en Nouvelle-Aquitaine- édition 2022.

Dans le cadre des Rencontres Woodrise et du Mois de l'architecture - éditions 2022

INSCRIPTION EN LIGNE OU :
AGNES.PACHEBAT@FIBOIS-NA.FR

- 16H. COVOITURAGE AU DÉPART DE L'AIRE D'EMMAUS, LESCAR.
- INSCRIPTION OBLIGATOIRE AVANT LE 30 SEPTEMBRE



CRÉDIT PHOTO
© ART ET LUMIÈRE

06 OCTOBRE À 18H

📍 PASSAGE CARNOT, PAU

VISITE DE CHANTIER



Passage Carnot

Le projet du passage Carnot, situé au cœur de Pau, le long de l'avenue Carnot, à la croisée des grands projets de la ville permet d'abriter des locaux d'activités. Son emplacement constitue l'une des trois entrées à l'espace vert situé au cœur de l'îlot Henri IV.

Découlant de ces éléments, l'architecture de ce «passage» se doit d'être à la fois garante d'une parfaite visibilité commerciale tout en accompagnant le visiteur vers le cœur d'îlot.

En présence d'Alexandre LACAZE architecte mandataire, Olivier SUBRA Directeur Général Pau Béarn Habitat, Véronique FARANDOU responsable du service Production et Réhabilitations.

Visite organisée dans le cadre de l'accueil des maisons de l'architectures de Nouvelle-Aquitaine.

INSCRIPTION:
CONTACT@PAVILLONDELARCHITECTURE.COM



CRÉDIT PHOTO
© PAUBEARNHABITAT
© LACAZE ARCHITECTE

10 OCTOBRE À 18H30

📍 308, BORDEAUX / WEBRADIO MEZZANINE

CONFÉRENCE



Construction bois

Dans le cadre des Rencontres Woodrise 2022, découvrez des projets bois présentés par leurs architectes et autres acteurs. Ces réalisations sont issues de la 3ème édition du PRAd'A et de la 6ème édition du Prix Régional Construction Bois.

ENTRÉE LIBRE
05 56 48 83 25 - MA@LE308.COM

CRÉDIT PHOTO © RENCONTRES WOODRISE



13 OCTOBRE À 18H

📍 MEDIATHÈQUE ANDRÉ LABARRÈRE, PAU

PROJECTION + CONFÉRENCE

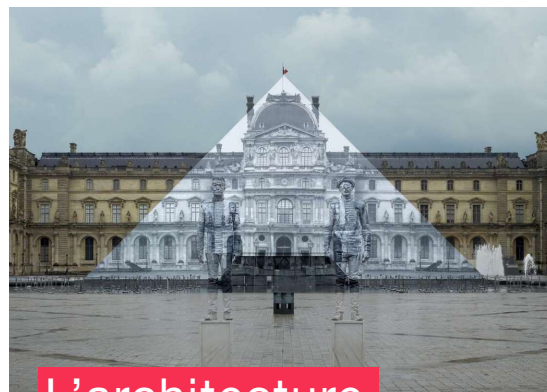

L'architecture (in)visible

Projection du documentaire BUREN et le Guggenheim de Stan NEUMANN puis enchaînerons avec la conférence l'architecture (in)visible par Sophie LIMARE.

Des tours nuages d'Emile AILLAUD aux emballages de Christo en passant par la maison invisible de Tomas OSINSKI, cette conférence explorera les enjeux de l'invisibilité architecturale d'un point de vue esthétique, historique et sociologique. Dans le cadre du mois de l'architecture 2022, Sophie LIMARE proposera à un public familial ado/adulte de décaler le regard sur ces architectures furtives, camouflées, emballées ou enterrées en analysant la diversité et la richesse de ces modalités de disparition.



ENTRÉE LIBRE
CONTACT@PAVILLONDELARCHITECTURE.COM



CRÉDIT PHOTO
© JR AU LOUVRE 2016

DU 14 AU 16 OCTOBRE

POITIERS

PROGRAMMATION CULTURELLE

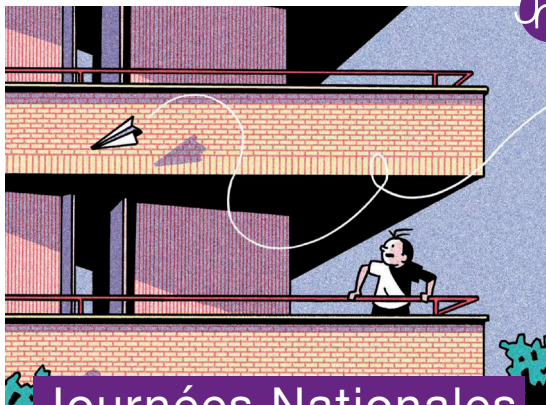

Journées Nationales de l'Architecture

Arpenter, visiter, pratiquer, rencontrer, penser... Rendez-vous à la Maison de l'Architecture pour trois jours dédiés à nos espaces de vie. Exposition et conférence sur la construction des équipements en lien avec la transition urbaine et environnementale de la ville de Poitiers, balades urbaines menées avec les scolaires dans le cadre de l'opération « Levez les yeux ! », ateliers en partenariat avec les SISM - semaines d'information sur la santé mentale, séance de cinéma, visite de site alliant patrimoine et architecture contemporaine... Tout un programme !

INSCRIPTION:
05 49 42 89 79 - WWW.MA-POITIERS.FR

CRÉDIT PHOTO © LUCAS HARARI



DU 14 AU 16 OCTOBRE

CENTRE INTERNATIONAL D'ART ET DU PAYSAGE, ÎLE DE VASSIVIÈRE

RESTITUTION RÉSIDENCE VA ET VIENT



Construction d'un dessin

Amor Immeuble fera la restitution de l'enquête menée sur le Centre d'art de Vassivière d'Aldo ROSSI et Xavier FABRE au travers d'une « déconstruction » virtuelle méthodique, élément par élément, matériau par matériau du grand vaisseau et de son phare, afin de mesurer l'étendue du territoire auquel l'édifice appartient, son « aire constructive ». Des expérimentations directes ont également été menées à partir des nombreux matériaux mis au jour. Ils sont employés parce qu'ils sont en attente, disponibles, sans affectation : rebuts ou ressources. Les mises en place ne sont pas des fragments d'architectures, mais plutôt des architectures faites de fragments. Ce sont de purs assemblages, des mises en tension réversibles dont l'unique fonction est d'exposer ce qui les constitue.

INSCRIPTION:
MAISON.ARCHITECTURE.LIMOUSIN@GMAIL.COM

CRÉDIT PHOTO © MA LIMOUSIN



TERRITOIRES ET VILLES DE DEMAIN

BORDEAUX
PAU
POITIERS



CRÉDIT PHOTO © AGENCE KULTE

14 OCTOBRE À PARTIR DE 9H

HÉMICYCLE PHILIPPE MADRELLE
1 RUE DES CORPS FRANC POMMIÉS,
BORDEAUX

TABLES RONDES

Ville résiliente,
ville accueillante

Réussir à concilier la demande toujours forte en nouveaux logements avec la réduction des gisements de foncier, réussir à ramener la nature en ville, réussir à protéger les espaces agricoles, naturels et forestiers, réussir à repeupler les cœurs de nos bourgs et nos cités, voici quelques-uns des immenses défis auxquels nous serons confrontés ces prochaines années.

Telle est la proposition de réflexion et de débat des trois rencontres du cycle Territoires et Villes de Demain.



INSCRIPTION:
T.CARRUESCO.ORDRE@ARCHITECTES.ORG

JAUGE, 90 PERSONNES



14 OCTOBRE À 16H

MÉDIATHÈQUE ANDRÉ LABARRÈRE, PAU
PRÉSENTATION DE PROJET



Le nouveau site judiciaire des Halles

En présence de Stéphane SANSIER Chef du Département Immobilier de Bordeaux - Délégation interrégionale Sud-Ouest du Secrétariat Général du Ministère de la Justice, Elisabeth DUPACQ GAUCHE - architecte mandataire (Agence GAUCHE-MURU - DUPACQ) et Isabelle JOLY - architecte du Patrimoine (architecte associée).

CRÉDIT PHOTO © SÉBASTIEN LABRUQUÈRE

DU 09 SEPT. AU 30 OCT.

NOUVEAU SITE JUDICIAIRE DES HALLES
EXPOSITION - ARCHITECTURE JUDICIAIRE

Palais de justice d'aujourd'hui:
entre solennité et humanité

Du lundi au vendredi - 9H/12H - 13H/17H



14 OCTOBRE À 14H30

308, BORDEAUX

PROGRAMMATION CULTURELLE



Journées Nationales de l'Architecture

Le 308 ouvre ses portes. Au programme : projections dans le cadre du Festival International du Film d'Architecture et des Aventures Constructives à partir de 14h30 et lancement de parcours Visites Constructives dans le cadre de l'opération « Levez les yeux ! ».

ENTRÉE LIBRE
05 56 48 83 25 - MA@LE308.COM

CRÉDIT PHOTO @FIFAAC



15 OCTOBRE À 10H

ENTRÉE SUD, RUE MONTALIBET, BAYONNE

VISITES



Stade Jean Dauger et Centre de Formation

L'intervention porte sur la rénovation du stade Jean Dauger et la création du centre de formation et de performance destiné au rugby pro, amateur, masculin et féminin de Bayonne. Elle relève autant d'un projet urbain et paysager qui vise à réinsérer l'équipement sportif dans la grande ceinture verte des remparts de la ville, que d'un projet d'architecture monumentale.

Le centre de formation vient fermer l'enceinte de la plaine de sport à l'ouest et laisse émerger une carapace enveloppante qui poursuit le profil d'une dune de terre pour se fondre dans l'espace urbain l'architecture et le paysage.

Stade : Maitrise d'ouvrage Aviron Bayonnais Rugby Pro (ABRP). Chantier en maîtrise d'œuvre, mission complète (type loi MOP).

Centre de formation : Maitrise d'ouvrage Ville de Bayonne
Projet en conception construction, Etchart Construction, entreprise mandataire du groupement.

En présence de Patrick AROTCHAREN, architecte maître d'œuvre, de Mathieu MOULIA, chef de projet pour les deux chantiers et de représentants des maîtrises d'ouvrages.

INSCRIPTION:
CONTACT@PAVILLONDELARCHITECTURE.COM

9H30, COVOITURAGE AU DÉPART DE L'AIRE D'EMMAUS, LESCAR



16 OCTOBRE À 12H

CARRESSE-CASSABER / LABASTIDE-VILLEFRANCHE / AUTERRIVE

VISITES



En campagne Collectif Encore

Installé dans le Béarn, Collectif Encore affirme et revendique une pratique architecturale rurale. Projet après projet, il élabore une pratique entière, hédoniste, inventive, ludique et respectueuse de l'existant et partisane d'une re dynamisation de la condition rurale. Une pratique de l'architecture apaisée, moins concurrentielle et capable de proposer de nouveaux cadres de vie. Une journée-parcours à travers la découverte de trois projets qui réalisent la synthèse entre sociabilité créative et environnement libérateur.

12H00 - DÉJEUNER CHEZ CAMY
2 ROUTE DE BAYONNE (D17) - CARRESSE-CASSABER

Restaurant transformé et réhabilité par Collectif Encore.
Repas 25 euros (Menu tapas) - Inscription obligatoire

14H30, DÉPART POUR LA MAISON HOURRÉ,
LABASTIDE VILLEFRANCHE

Ferme en ruine réinventée en manifeste pour une maison vivante, HOURRÉ incarne pleinement l'approche de l'espace, du paysage, des modes de vie et de l'indissociable liberté que défendent le Collectif Encore.

15H, LA TANNERIE, 3 RUE DU GAVE, AUTERRIVE

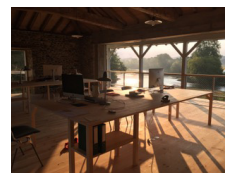

En surplomb du gave d'Oloron, la Tannerie est le lien de travail multimodal du Collectif Encore et offre un exemple emblématique de l'importance accordée à ce qui est déjà là, à ce qui est gratuit et à ce qui reste à venir.

INSCRIPTION:
CONTACT@PAVILLONDELARCHITECTURE.COM

CRÉDIT PHOTO © COLLECTIF ENCORE

10H30, COVOITURAGE AU DÉPART DE L'AIRE D'EMMAUS, LESCAR ET DE L'AIRE DE SAINT-PIERRE D'IRUBE.



16 OCTOBRE À 16H

LE HAÛ, 8 RUE BEGARAU, AUTERRIVE

VISITE



Réhabilitation d'une Béarnaise en réemploi et biosourcés

Transformation d'une ancienne grange béarnaise du XVIème siècle, utilisée pour des colonies de vacances, en maison d'habitation et accueil de séminaires...Réemploi, sobriété, paille, bois brûlé, terre, zome, faire avec ce que l'on a.

INSCRIPTION:
CONTACT@PAVILLONDELARCHITECTURE.COM